



ದಿ ತೋಟಗಾರ್ಸ್ ರೂರಲ್ ಕೋ-ಆಪರೇಟಿವ್  
ಅಗ್ರಿಕಲ್ಚರಲ್ ಕ್ರೆಡಿಟ್ ಸೊಸೈಟಿ ಅ., ಶಿರಸಿ (ಉ.ಕ.)



**2021-2022**

**109ನೇ ವಾರ್ಷಿಕ ವರದಿ**

**ಮತ್ತು ಅಥಾವೆ ಪತ್ರಿಕೆ**

QR ಕೋಡ್ ಸ್ಕ್ಯಾನ್ ಮಾಡಿ  
ಅಥವಾ [www.trcsirsi.in](http://www.trcsirsi.in) ನಲ್ಲಿಯೂ ಸಹ  
ಅಥಾವೆ ಪತ್ರಿಕೆ ವೀಕ್ಷಿಸಬಹುದು





## ಸಂಘದ ಆಡಳಿತ ಮಂಡಳಿ ಸದಸ್ಯರು



ಶ್ರೀ ರಾಮಕೃಷ್ಣ ಶ್ರೀಪಾದ ಹೆಗಡೆ, ಕಡವೆ  
ಅಧ್ಯಕ್ಷರು



ಶ್ರೀ ಲೋಕೇಶ ಗುರುನಾಥ ಹೆಗಡೆ, ಹುಲೇಮಳಗಿ  
ಉಪಾಧ್ಯಕ್ಷರು



ಶ್ರೀ ಗಜಾನನ ವೆಂಕಟ್ರಮಣ  
ಜೋಶಿ, ಕಾಗೇರಿ  
ನಿರ್ದೇಶಕರು



ಶ್ರೀ ವಿಶ್ವನಾಥ ಗೋಪಾಲಕೃಷ್ಣ  
ಹೆಗಡೆ, ಸೋಮ್ಮಳ್ಳಿ  
ನಿರ್ದೇಶಕರು



ಶ್ರೀ ವಿಶ್ವಾಸ ಪುಂಡರೀಕ ಬಲಸೆ,  
ಚವತ್ತಿ  
ನಿರ್ದೇಶಕರು



ಶ್ರೀ ಗಣಪತಿ ಶೇಷಗಿರಿ  
ರಾಯ್ಡ್, ಕಲಸಳ್ಳಿ  
ನಿರ್ದೇಶಕರು



ಶ್ರೀ ಸುಬ್ಬಾಯ ನಾರಾಯಣ  
ಹೆಗಡೆ, ಹಾವಳಮನೆ  
ನಿರ್ದೇಶಕರು



ಶ್ರೀ ಶಿವಾನಂದ ಗಣಪತಿ ಭಟ್,  
ನಿಡಗೋಡೆ  
ನಿರ್ದೇಶಕರು



ಶ್ರೀ ಕೇರಾ ನಾರಾಯಣ ಗೌಡ,  
ಕಳವೆ.  
ನಿರ್ದೇಶಕರು



ಶ್ರೀ ಶ್ರೀಧರ ಕೆರಿಯಾ  
ಮಡಿವಾಳ, ಡೊಂಬೆ  
ನಿರ್ದೇಶಕರು



ಶ್ರೀಮತಿ ಕಲ್ಪನಾ ಶಿವಾನಂದ  
ಕೊಪ್ಪಳ, ಬೇಣದಮನೆ.  
ನಿರ್ದೇಶಕರು



ಶ್ರೀಮತಿ ಇಂದಿರಾ ವೆಂಕಟ್ರಮಣ  
ಹೆಗಡೆ, ಬಾಳಕೊಪ್ಪ.  
ನಿರ್ದೇಶಕರು



ಶ್ರೀ ವಿಶ್ವನಾಥ ನರಸಿಂಹ ಹೆಗಡೆ,  
ಮೂಲೇಮನೆ  
ನಿರ್ದೇಶಕರು

ಕಚೇರಿ ಸಂಪರ್ಕ



94492 27386 (ಆಫೀಸ್)  
94491 81386 (ವಿಕ್ರಿ ವಿಭಾಗ)



08384-236886, 234461



trcacs@gmail.com



www.trcsirsi.in



ಹೊಸ ಮಾರುಕಟ್ಟೆ ಪ್ರಾಂಗಣ,  
ತಾ.ಶಿರಸಿ (ಉ.ಕ.) 581 402



“ಸಹಕಾರ ಎಂದರೇನೇ  
ಅಬಲರನ್ನು  
ಸಬಲರನ್ನಾಗಿಸುವುದು  
ಅಬಲರನ್ನು  
ತಮ್ಮ ಜೊತೆ  
ತೆಗೆದುಕೊಂಡು  
ಹೋಗುವುದು  
ಅಬಲನ ಸಾಮಾಜಿಕ  
ಅಂತಸ್ತು ಮತ್ತು  
ನೈತಿಕ ಸ್ಥೈರ್ಯದ ಔನ್ನತ್ಯ  
ಸಾಧಿಸುವುದು ಇದರ ಗುರಿ.”

- ಡಿ|| ಶ್ರೀಪಾದ ಹೆಗಡೆ, ಕಡವೆ.



ದಿ ತೋಟಗಾರ್ಸ್ ರೂರಲ್ ಕೋ-ಆಪರೇಟಿವ್  
ಅಗ್ರಿಕಲ್ಚರಲ್ ಕ್ರೆಡಿಟ್ ಸೊಸೈಟಿ ಅ., ಶಿರಸಿ (ಉ.ಕ.)



### ಸಿಬ್ಬಂದಿವರ್ಗ

ಶ್ರೀ ಕಿರಣ ಎಸ್. ಭಟ್ಟ  
ಇನ್‌ಸ್ಟ್ರಕ್ಟರ್

ಶ್ರೀ ಎಂ.ಟಿ. ಮಡಿವಾಳ  
ಲೆಕ್ಚರ

ಶ್ರೀ ರಮೇಶ ಹೆಗಡೆ, ಬಾಳೆಗದ್ದೆ  
ಮುಖ್ಯಕಾರ್ಯನಿರ್ವಾಹಕ

(ದಿ: 30-09-2021ರವರೆಗೆ)

ಹಾಗೂ ಉಳಿದ ಸಿಬ್ಬಂದಿಗಳು

### ಶಾಸನಬದ್ಧ ಲೆಕ್ಕ ಪರಿಶೋಧನೆ

ಆರ್.ಎನ್. ಹೆಗಡೆ & ಕಂಪನಿ, ಚಾರ್ಟೆಡ್ ಅಕೌಂಟಂಟ್ಸ್, ಯಲ್ಲಾಪುರ

### ಆಂತರಿಕ ಲೆಕ್ಕ ಪರಿಶೋಧನೆ

ಶ್ರೀ ಆರ್.ಎನ್. ಶೇಟ್, ಶಿರಸಿ, ನಿವೃತ್ತ ಸಹಾಯಕ ಪ್ರಧಾನ ವ್ಯವಸ್ಥಾಪಕರು  
ದಿ ಕೆ.ಡಿ.ಸಿ.ಸಿ. ಬ್ಯಾಂಕ್ ಲಿ., ಶಿರಸಿ(ಉ.ಕ.)

### ಸಲಹೆಗಾರರು

ಶ್ರೀ ಎಂ.ಆರ್. ಹೆಗಡೆ, ಶಿರಸಿ,  
ನಿವೃತ್ತ ಕಂದಾಯ ಇಲಾಖೆ ಅಧಿಕಾರಿಗಳು.

### ಮಹಸೂಲು ವಿಕ್ರಿ-ವಹಿವಾಟು

- 1) ದಿ ತೋಟಗಾರ್ಸ್ ಕೋ-ಆಪ್. ಸೆಲ್ ಸೊಸೈಟಿ ಅ., ಶಿರಸಿ  
ಇದರ ಪ್ರಧಾನ ಕಛೇರಿ ಮತ್ತು ಯಲ್ಲಾಪುರ ಶಾಖೆ,  
ಸಿದ್ದಾಪುರ ಶಾಖೆ.
- 2) ಕದಂಬ ಮಾರ್ಕೆಟಿಂಗ್ ಸೌಹಾರ್ದ ಸಹಕಾರಿ ಅ., ಶಿರಸಿ (ಉ.ಕ.)



ನೋಂದಣಿ ಸಂ: 673



ಸ್ಥಾಪನೆ: 12-11-1913

## ದಿ ತೋಟಗಾರ್ಸ್ ರೂರಲ್ ಕೋ-ಆಪರೇಟಿವ್ ಅಗ್ರಿಕಲ್ಚರಲ್ ಕ್ರೆಡಿಟ್ ಸೊಸೈಟಿ ಅ., ಶಿರಸಿ (ಉ.ಕ.)

ವಿಳಾಸ: ಹೊಸ ಮಾರುಕಟ್ಟೆ ಪ್ರಾಂಗಣ, ತಾ.ಶಿರಸಿ, ಜಿ.ಉತ್ತರ ಕನ್ನಡ 581 402

### ವಾರ್ಷಿಕ ಸಾಮಾನ್ಯ ಸಭೆಯ ಸೂಚನಾ ಪತ್ರ

ಕರ್ನಾಟಕ ಸ.ಸಂ. ಕಾಯಿದೆ 1959ರ ಕಲಂ 29(ಎಫ್)2 ಮತ್ತು ಪ್ರಕರಣ 27(1)ರ ಪ್ರಕಾರ

ಮಾನ್ಯರೇ,

ದಿ ತೋಟಗಾರ್ಸ್ ರೂರಲ್ ಕೋ-ಆಪರೇಟಿವ್ ಅಗ್ರಿಕಲ್ಚರಲ್ ಕ್ರೆಡಿಟ್ ಸೊಸೈಟಿ ಅ., ಶಿರಸಿ(ಉ.ಕ.)ಯ ಸನ್ 2021-22ನೇ ಸಾಲಿನ 109ನೇ ಸರ್ವ ಸದಸ್ಯರ ವಾರ್ಷಿಕ ಸಾಮಾನ್ಯ ಸಭೆಯನ್ನು **ತಾರೀಖು 25-08-2022, ಗುರುವಾರ ಮಧ್ಯಾಹ್ನ 3.05 ಘಂಟೆಗೆ** ಸರಿಯಾಗಿ ನಮ್ಮ ಸಂಘದ ಸಭಾಭವನದಲ್ಲಿ ಸಂಘದ ಅಧ್ಯಕ್ಷರಾದ **ಶ್ರೀ ರಾಮಕೃಷ್ಣ ಶ್ರೀಪಾದ ಹೆಗಡೆ, ಕಡವೆ** ಇವರ ಅಧ್ಯಕ್ಷತೆಯಲ್ಲಿ ಕರೆಯಲಾಗಿದೆ. ಸದಸ್ಯರೆಲ್ಲರೂ ಸಕಾಲಕ್ಕೆ ಈ ಸಭೆಗೆ ಅವಶ್ಯ ಆಗಮಿಸಬೇಕಾಗಿ ಕೋರಿದೆ.

ಆಡಳಿತ ಮಂಡಳಿ ಆದೇಶದಂತೆ

(ಸಹಿ ಇದೆ)

ಸ್ಥಳ: ಶಿರಸಿ (ಉ.ಕ.)

ದಿನಾಂಕ: 29-07-2022

ಮುಖ್ಯ ಕಾರ್ಯನಿರ್ವಾಹಕ

ಜಾವಕ ಸಂಖ್ಯೆ: 272/ಅ/2022-23

ದಿ ಟಿ.ಆರ್.ಸಿ.ಎ.ಸಿ. ಸೊಸೈಟಿ ಅ., ಶಿರಸಿ (ಉ.ಕ.)



ಸನ್ 2021-22ನೇ ಸಾಲಿನ

**ವಾರ್ಷಿಕ ಸಾಮಾನ್ಯ ಸಭೆಯಲ್ಲಿ ಚರ್ಚಿಸತಕ್ಕ ವಿಷಯಗಳು**

ಅ.ನಂ	ವಿಷಯಪಟ್ಟಿ	ಪುಟ ಸಂಖ್ಯೆ
1.	ಪ್ರಾರ್ಥನೆ	-
2.	ಸಭಾಧ್ಯಕ್ಷರಿಂದ ಸ್ವಾಗತ ಹಾಗೂ ಪ್ರಾಸ್ತಾವಿಕ ಮಾತು.	-
3.	ದಿ.21-10-2021ರಂದು ಜರುಗಿದ ಸನ್ 2020-21 ನೇ ಸಾಲಿನ ವಾರ್ಷಿಕ ಸಾಮಾನ್ಯ ಸಭೆಯ ಠರಾವುಗಳನ್ನು ಖಾಯಂಗೊಳಿಸುವುದು.	-
4.	ದಿ.31-03-2022ಕ್ಕೆ ಮುಗಿದ ಸನ್ 2021-22ನೇ ಸಾಲಿನ ವಾರ್ಷಿಕ ವರದಿಯನ್ನು ಪರಿಶೀಲಿಸುವುದು. [ಅಧಿನಿಯಮ 27(1)ಎ]	1 ರಿಂದ 6
5.	ಸನ್ 2021-22ನೇ ಸಾಲಿನ ಸಂಘದ ಲಾಭ-ಹಾನಿ ಪತ್ರಿಕೆ ಹಾಗೂ ಅಥಾವೆ ಪತ್ರಿಕೆಯನ್ನು ಪರಿಶೀಲಿಸಿ ಮಂಜೂರಿ ನೀಡುವುದು. ಮತ್ತು ಆಡಳಿತ ಮಂಡಳಿಯವರು ಶಿಫಾರಸ್ಸು ಮಾಡಿದ ಲಾಭ ವಿಭಾಗಣೆಯನ್ನು ಪರಿಶೀಲಿಸಿ ಮಂಜೂರಿ ಮಾಡುವುದು. [ಅಧಿನಿಯಮ 27(1)ಡಿ]	4 ಮತ್ತು 8 ರಿಂದ 15
6.	ಸನ್ 2022-23ನೇ ಸಾಲಿನ ಬಗ್ಗೆ ಆಡಳಿತ ಮಂಡಳಿಯವರು ಶಿಫಾರಸ್ಸು ಮಾಡಿದ ಅಂದಾಜು ಆಯ-ವ್ಯಯ ಪತ್ರಿಕೆ ಪರಿಶೀಲಿಸಿ ಮಂಜೂರಿ ನೀಡುವುದು. [ಅಧಿನಿಯಮ 27(1)ಜಿ]	190 ರಿಂದ 20
6.ಅ	ಸನ್ 2021-22ನೇ ಸಾಲಿನಲ್ಲಿ ಅಂದಾಜು ಪತ್ರಿಕೆಗಿಂತ ಹೆಚ್ಚಿಗೆ ಖರ್ಚಾದ ಬಾಬುಗಳನ್ನು ಪರಿಶೀಲಿಸಿ ಮಂಜೂರಿ ಕೊಡುವುದು.	16
7.	ಸನ್ 2021-22ನೇ ಸಾಲಿನ ಲೆಕ್ಕ ಪರಿಶೋಧನಾ ವರದಿ ಹಾಗೂ ಅದಕ್ಕೆ ಆಡಳಿತ ಮಂಡಳಿಯವರು ನೀಡಿದ ಅನುಪಾಲನಾ ವರದಿ ಪರಿಶೀಲಿಸುವುದು. [ಅಧಿನಿಯಮ 27(1)ಬಿ]	21
8.	ಸನ್ 2022-23ನೇ ಸಾಲಿಗೆ ಸಂಘದ ಶಾಸನಬದ್ಧ ಲೆಕ್ಕ ಪರಿಶೋಧನೆಗೆ ಸಂಬಂಧಿಸಿ ಲೆಕ್ಕ ಪರಿಶೋಧಕರನ್ನು ನೇಮಿಸುವುದು. [ಅಧಿನಿಯಮ 27(1)ಎನ್ 4]	-
8.ಅ	ಆದಾಯ ತೆರಿಗೆ ಕಾಯಿದೆ ಕಲಂ 44 ಎ.ಬಿ. ಅಡಿಯಲ್ಲಿ ಲೆಕ್ಕ ತಪಾಸಣೆ ಮಾಡುವ ಬಗ್ಗೆ ಲೆಕ್ಕ ತಪಾಸಿಗರನ್ನು ನೇಮಿಸುವುದು.	-
9.	ಹೊರಗಿನಿಂದ ಎತ್ತಬಹುದಾದ ಪರಮಾವಧಿ ಸಾಲದ ಮಿತಿಯನ್ನು ನಿರ್ಧರಿಸುವುದು. [ಪೋಟ ನಿಯಮ 6 (ಅ)9]	-
9.ಅ	ಸನ್ 2022-23ನೇ ಸಾಲಿನಲ್ಲಿ ಸಂಘದ ಹೆಚ್ಚುವರಿ ಬಂಡವಾಳವನ್ನು ಗುಂತಾವಣೆ ಮಾಡಲು ಸಂಸ್ಥೆ/ಮಿತಿ ನಿರ್ಧರಿಸುವುದು. [ಅಧಿನಿಯಮ 98(ಇ)ii]	-
10.	ಸನ್ 2023-24ನೇ ಸಾಲಿನ ಬಗ್ಗೆ ಸದಸ್ಯರಿಗೆ ಸಹಕಾರ ಕಿಸಾನ್ ಕ್ರೆಡಿಟ್ ಕಾರ್ಡ್ ಸಾಲ, ಮಾಧ್ಯಮಿಕ ಸಾಲ, ಅಲ್ಪಾವಧಿ ಕೃಷಿ ಅಭಿವೃದ್ಧಿ ಸಾಲ ವ ಇತರ ಸಾಲಗಳ ಪತ್ತು ಮತ್ತು ಸಾಲಗಳ ಮಿತಿಯನ್ನು ನಿರ್ಧರಿಸುವ, ಸಾಲ ಮಂಜೂರಿ ನೀಡುವ ಬಗ್ಗೆ ಆಡಳಿತ ಮಂಡಳಿಗೆ ಅಧಿಕಾರ ಕೊಡುವುದು. [ಅಧಿನಿಯಮ 98(ಇ)ii]	-
11.	ಸನ್ 2022-23ನೇ ಸಾಲಿಗೆ ಸಂಘದ ಯಾವುದೇ ವಿಶೇಷ ಚಟುವಟಿಕೆ/ಕಾರ್ಯಕ್ರಮಗಳಿದ್ದಲ್ಲಿ ಅದಕ್ಕೆ ಮಂಜೂರಿ ಕೊಡುವುದು. [ಅಧಿನಿಯಮ 27(1)ಎಫ್]	-
12.	ಸದಸ್ಯರ ಪ್ರವೇಶ ಮತ್ತು ಸಮಾಪ್ತಿ ಕುರಿತು ಟಿಪ್ಪಣಿ ಪರಿಶೀಲಿಸುವುದು. [ಅಧಿನಿಯಮ 27(1) ಎನ್]	-
13.	ಸಂಘದ ಸದಸ್ಯರು ಹಾಗೂ ಆಡಳಿತ ಮಂಡಳಿ ಸದಸ್ಯರುಗಳು ಪಡೆದ ಸಂಘದ ಸೇವೆಗಳ ಉಪಯೋಗದ ಅವಲೋಕನ. [ಅಧಿನಿಯಮ 27(1)ಎನ್-1]	-
14.	ನಿರ್ದೇಶಕರಿಗೆ ಹಾಗೂ ಅವರ ಸಂಬಂಧಿಕರಿಗೆ ನೀಡಿದ ಸಾಲಗಳು ಮತ್ತು ಮುಂಗಡಗಳು ಹಾಗೂ ಸುಸ್ತಿ ಸಾಲಗಳು ಯಾವುದಾದರೂ ಇದ್ದಲ್ಲಿ ಸುಸ್ತಿ ಸಾಲಗಳ ವಸೂಲಾತಿಗೆ ತೆಗೆದುಕೊಂಡ ಕ್ರಮದ ಪರಿಶೀಲನೆ. [ಅಧಿನಿಯಮ 27(1)ಎನ್-2]	-
15.	ನಿರ್ದೇಶಕರಿಗೆ ನೀಡಲಾದ ಗೌರವ ಧನ ಹಾಗೂ ಭತ್ತೆಗಳ ಪುನರಾವಲೋಕನ. [ಅಧಿನಿಯಮ 27(1)ಎನ್-7]	-

16.	<p>ಸಂಘದ ಪೋಟನಿಯಮ ತಿದ್ದುಪಡಿ ಪ್ರಸ್ತಾವನೆ [ಅಧಿನಿಯಮ 27(1)ಎಲ್]</p> <p>ಟಿಪ್ಪಣಿ: ಪ್ರಸ್ತುತ ವ್ಯವಹಾರಿಕ ಅವಶ್ಯಕತೆ ಹಾಗೂ ಅಗತ್ಯಕೃತಗುಣವಾಗಿ ಈಗಿರುವ ಉಪನಿಯಮಗಳಲ್ಲಿ ಕೆಲವು ತಿದ್ದುಪಡಿ ಮಾಡುವುದು.</p>			
ಅ.ನಂ	ಪೋಟನಿಯಮ ನಂ.	ಈಗಿರುವ ಪೋಟನಿಯಮ	ಸೂಚಿತ ಪೋಟನಿಯಮ	ತಿದ್ದುಪಡಿ/ಸೇರ್ಪಡೆಗೆ ಕಾರಣ
1	8(ಇ) (2)	ಅರ್ಜಿಯೊಂದಿಗೆ ವಾಪಸು ಮಾಡಲಾಗದ ನಾಮಮಾತ್ರ ಸದಸ್ಯತ್ವ ಶುಲ್ಕ ರೂ.50/-(ಐವತ್ತು ರೂಪಾಯಿ) ಪಾವತಿ ಮಾಡಬೇಕು.	ಅರ್ಜಿಯೊಂದಿಗೆ ಆಡಳಿತ ಮಂಡಳಿ ಕಾಲಕಾಲಕ್ಕೆ ನಿಗದಿಪಡಿಸಿದ ವಾಪಸು ಮಾಡಲಾಗದ ಪ್ರವೇಶ ಶುಲ್ಕ ಹಾಗೂ ನಾಮಮಾತ್ರ ಶುಲ್ಕ ಪಾವತಿ ಮಾಡಬೇಕು. ಸದಸ್ಯತ್ವ ಸ್ಥಗಿತಗೊಳ್ಳುವುದು ಅಥವಾ ಅನರ್ಹಗೊಳ್ಳುವುದು	ನಾಮಮಾತ್ರ ಸದಸ್ಯರು ನಿರಂತರವಾಗಿ ವ್ಯವಹರಿಸಲು ಅನುಕೂಲವಾಗುವಂತೆ ತಿದ್ದುಪಡಿಗಾಗಿ ಸೂಚಿಸಲಾಗಿದೆ.
2	12 (1) (2)	<b>ಸದಸ್ಯತ್ವ ಸ್ಥಗಿತಗೊಳ್ಳುವುದು ಅಥವಾ ಅನರ್ಹಗೊಳ್ಳುವುದು</b> ಸಂಘದ ಕಾರ್ಯಕ್ಷೇತ್ರದಲ್ಲಿ ಸತತವಾಗಿ ಮೂರು ವರ್ಷಕ್ಕಿಂತ ಹೆಚ್ಚು ಕಾಲ ವಾಸಿಸುವುದನ್ನು ನಿಲ್ಲಿಸಿದರೆ;	ಸಂಘದ ಕಾರ್ಯಕ್ಷೇತ್ರದಲ್ಲಿ ಸತತವಾಗಿ ಮೂರು ವರ್ಷಕ್ಕಿಂತ ಹೆಚ್ಚು ಕಾಲ ವಾಸಿಸುವುದನ್ನು ನಿಲ್ಲಿಸಿದರೆ, ಮತ್ತು ಸಂಘದ ಕಾರ್ಯಕ್ಷೇತ್ರದಲ್ಲಿ ಕೃಷಿ ಕ್ಷೇತ್ರವನ್ನು ಹೊಂದಿಲ್ಲದಿದ್ದರೆ;	ಸಂಘದ ಸದಸ್ಯರಿಗೆ ಅನುಕೂಲತೆ ಕಲ್ಪಿಸುವ ದೃಷ್ಟಿಯಿಂದ ತಿದ್ದುಪಡಿಗಾಗಿ ಸೂಚಿಸಲಾಗಿದೆ.
	12 (1) (11)	ಅವನು ಸಂಘದ ಅಥವಾ ಸಂಘಕ್ಕೆ ಹಣಕಾಸು ಪೂರೈಸುವ ಸಂಸ್ಥೆಯ ವೇತನ ಪಡೆಯುವ ಖಾಯಂ ನೌಕರನಾಗಿದ್ದಲ್ಲಿ.	ಅವನು ಸಂಘದ ಅಥವಾ ಅದಕ್ಕೆ ಹಣಕಾಸು ಒದಗಿಸುವ ಬ್ಯಾಂಕು ಅಥವಾ ಅದರ ಒಕ್ಕೂಟ ಅಥವಾ ಅದರ ಸಂಯುಕ್ತ ಸಂಘದಿಂದ ಸಂಬಳ ಪಡೆಯುವ ಉದ್ಯೋಗಿಯಾಗಿದ್ದರೆ.	ಕರ್ನಾಟಕ ಸಹಕಾರ ಸಂಘಗಳ ಅಧಿನಿಯಮ, 1959ರಲ್ಲಿ 17(1)ಎಫ್) ತಿದ್ದುಪಡಿಯಾಗಿದ್ದರಿಂದ ಉಪನಿಯಮ ತಿದ್ದುಪಡಿಗಾಗಿ ಸೂಚಿಸಲಾಗಿದೆ.
3	12 (2)	ಟಿಪ್ಪಣಿ: ನಾಮಮಾತ್ರ ಸದಸ್ಯರು ಸಂಘದಲ್ಲಿ ಪ್ರವೇಶ ಪಡೆದ ನಂತರ 5 ವರ್ಷಗಳ ವರೆಗೆ ವ್ಯವಹರಿಸಬಹುದು. ಆ ನಂತರ ಅವಶ್ಯವಿದ್ದಲ್ಲಿ ಕೆ.ವೈ.ಸಿ ಹಾಗೂ ಇತರ ಅವಶ್ಯಕವೆನಿಸುವ ದಾಖಲೆಗಳನ್ನು ಮತ್ತು ನಿಗದಿಪಡಿಸಿದ ಶುಲ್ಕವನ್ನು ಸಂಘಕ್ಕೆ ನೀಡಿ ಪುನಃ ನಾಮಮಾತ್ರ ಸದಸ್ಯರಾಗಬಹುದು.	ಟಿಪ್ಪಣಿ: ನಾಮಮಾತ್ರ ಸದಸ್ಯರು ಸಂಘದಲ್ಲಿ ಪ್ರವೇಶ ಪಡೆದ ನಂತರ ನಿರಂತರವಾಗಿ ಅಥವಾ ತಾವಾಗಿಯೇ ನಿರ್ಗಮಿಸುವ ವರೆಗೆ ವ್ಯವಹರಿಸಬಹುದು. ಅವಶ್ಯವಿದ್ದಲ್ಲಿ ಕಾಲಕಾಲಕ್ಕೆ ಸಂಘವು ಕೇಳಬಹುದಾದ ಕೆ.ವೈ.ಸಿ ಹಾಗೂ ಇತರ ದಾಖಲೆಗಳನ್ನು ಸಂಘಕ್ಕೆ ಒದಗಿಸಬೇಕು.	ನಾಮಮಾತ್ರ ಸದಸ್ಯರು ನಿರಂತರವಾಗಿ ವ್ಯವಹರಿಸಲು ಅನುಕೂಲವಾಗುವಂತೆ ತಿದ್ದುಪಡಿಗಾಗಿ ಸೂಚಿಸಲಾಗಿದೆ.
4	22	<b>ಸದಸ್ಯರು ಕೈಗೊಳ್ಳಬಹುದಾದ ಕನಿಷ್ಠ ಪ್ರಮಾಣದ ವ್ಯವಹಾರ:</b> ಸದಸ್ಯರು ಸಂಘದಲ್ಲಿ ಪ್ರತಿವರ್ಷ ಅವನು ಹೊಂದಿರುವ ಅಡಿಕೆ ಕ್ಷೇತ್ರಕ್ಕೆ ಸಂಬಂಧಿಸಿ 1ಗುಂಟೆಗೆ ಕನಿಷ್ಠ 5 ಕೆ.ಜಿ ಅಡಿಕೆಯನ್ನು ಸಂಘದ ಮುಖಾಂತರ ಸಹಕಾರ ಸಂಸ್ಥೆಯಲ್ಲಿ ವಿಕ್ರಿ ಮಾಡತಕ್ಕದ್ದು. ಅಥವಾ ಸಂಘದ ಉಪವಿಧಿಯಲ್ಲಿ ಒಳಗೊಂಡಿರುವ ಯಾವುದೇ ಸಾಲ ವ್ಯವಹಾರವನ್ನು ವಯಕ್ತಿಕ ಯಾ ಸಾಮೂಹಿಕ ಖಾತೆಯಿಂದ ಮಾಡಿರತಕ್ಕದ್ದು. ಇಲ್ಲವೆ ಕನಿಷ್ಠ ರೂ.5000 ಠೇವು ವ್ಯವಹಾರ ಕೈಗೊಂಡಿರಬೇಕು. ಈ ಉಪವಿಧಿಗಳಲ್ಲಿ ನಿರ್ದಿಷ್ಟಪಡಿಸಿದ ಪ್ರಮಾಣದಲ್ಲಿ ಯಾವುದೇ ಸದಸ್ಯನು ಪ್ರತಿವರ್ಷ ಕನಿಷ್ಠ ವ್ಯವಹಾರ ಕೈಗೊಳ್ಳದಿದ್ದಲ್ಲಿ ಅಂತಹ ಸದಸ್ಯನು ಮುಂದಿನ ಮೂರು ವರ್ಷಗಳ ವರೆಗೆ ಸರ್ವ ಸಾದಾರಣ ಸಭೆಯಲ್ಲಿ ಮತ ಚಲಾಯಿಸುವ ಹಕ್ಕನ್ನು ಕಳೆದುಕೊಳ್ಳುತ್ತಾನೆ. ಈ ಉಪವಿಧಿಯಲ್ಲಿ ನಿರ್ದಿಷ್ಟಪಡಿಸಿದ ಪ್ರಮಾಣದಲ್ಲಿ ನಿರಂತರ ಮೂರು ವರ್ಷಗಳ ವರೆಗೆ ವ್ಯವಹಾರ ಕೈಗೊಳ್ಳಲು ವಿಫಲನಾಗುವ ಸದಸ್ಯನು ಸಂಘದ ಸದಸ್ಯತ್ವಕ್ಕೆ ಅನರ್ಹನಾಗುತ್ತಾನೆ.	<b>ಸದಸ್ಯರು ಕೈಗೊಳ್ಳಬಹುದಾದ ಕನಿಷ್ಠ ಪ್ರಮಾಣದ ವ್ಯವಹಾರ:</b> ಸದಸ್ಯರು ಸಂಘದಲ್ಲಿ ಪ್ರತಿವರ್ಷ ಅವನು ಹೊಂದಿರುವ ಅಡಿಕೆ ಕ್ಷೇತ್ರಕ್ಕೆ ಸಂಬಂಧಿಸಿ 1 ಗುಂಟೆಗೆ ಕನಿಷ್ಠ 5 ಕೆ.ಜಿ ಅಡಿಕೆಯನ್ನು ಅಥವಾ 25 ಕೆ.ಜಿ ಹಸಿ ಅಡಿಕೆ/ಸಿಪ್ಪೆ ಅಡಿಕೆಯನ್ನು ಸಂಘದ ಮುಖಾಂತರ ಸಹಕಾರ ಸಂಸ್ಥೆಯಲ್ಲಿ ವಿಕ್ರಿ ಮಾಡತಕ್ಕದ್ದು. ಅಥವಾ ಸಂಘದ ಉಪವಿಧಿಯಲ್ಲಿ ಒಳಗೊಂಡಿರುವ ಯಾವುದೇ ಸಾಲ ವ್ಯವಹಾರವನ್ನು ವೈಯಕ್ತಿಕ ಯಾ ಸಾಮೂಹಿಕ ಖಾತೆಯಿಂದ ಮಾಡಿರತಕ್ಕದ್ದು. ಈ ಉಪವಿಧಿಗಳಲ್ಲಿ ನಿರ್ದಿಷ್ಟಪಡಿಸಿದ ಪ್ರಮಾಣದಲ್ಲಿ ಯಾವುದೇ ಸದಸ್ಯನು ಪ್ರತಿವರ್ಷ ಕನಿಷ್ಠ ವ್ಯವಹಾರ ಕೈಗೊಳ್ಳದಿದ್ದಲ್ಲಿ ಅಂತಹ ಸದಸ್ಯನು ಮುಂದಿನ ಒಂದು ವರ್ಷದ ವರೆಗೆ ಸರ್ವ ಸಾದಾರಣ ಸಭೆಯಲ್ಲಿ ಮತ ಚಲಾಯಿಸುವ ಹಕ್ಕನ್ನು ಕಳೆದುಕೊಳ್ಳುತ್ತಾನೆ. ಈ ಉಪವಿಧಿಯಲ್ಲಿ ನಿರ್ದಿಷ್ಟಪಡಿಸಿದ ಪ್ರಮಾಣದಲ್ಲಿ ನಿರಂತರ ಮೂರು ವರ್ಷಗಳ ವರೆಗೆ ವ್ಯವಹಾರ ಕೈಗೊಳ್ಳಲು ವಿಫಲನಾಗುವ ಸದಸ್ಯನು ಸಂಘದ ಸದಸ್ಯತ್ವಕ್ಕೆ ಅನರ್ಹನಾಗುತ್ತಾನೆ.	ವ್ಯವಹಾರಿಕ ಅನುಕೂಲತೆಗೆ ತಕ್ಕಂತೆ ತಿದ್ದುಪಡಿಗಾಗಿ ಸೂಚಿಸಿದೆ.



ಅ.ನಂ	ಪೋಟಿ ನಿಯಮ ನಂ.	ಈಗಿರುವ ಪೋಟಿನಿಯಮ	ಸೂಚಿತ ಪೋಟಿನಿಯಮ	ತಿದ್ದುಪಡಿ/ಸೇರ್ಪಡೆಗೆ ಕಾರಣ
		ವಿ.ಸೂ: ವಿಕ್ರಿಗೆ ಬದಲಾಗಿ ಸದಸ್ಯನು ಸಂಘದ ಹೆಸರಿಗೆ ತನ್ನ ಅಡಿಕೆ ಮಹಸೂಲನ್ನು ಶಿಲ್ಕು ಇರಿಸಿದಲ್ಲಿ ಆ ಸಹಕಾರಿ ವರ್ಷಕ್ಕೆ ಸಂಬಂಧಿಸಿ ಅದನ್ನು ವ್ಯವಹಾರಕ್ಕೆ ಪರಿಗಣಿಸಬಹುದು.		
5	32 (1)	<b>ಆಡಳಿತದಲ್ಲಿ ಸದಸ್ಯರ ಪಾಲೊಳ್ಳುವಿಕೆ:</b> ಸಂಘದ ಪ್ರತಿಯೊಬ್ಬ ಸದಸ್ಯನು ಸಂಘದ ಆಡಳಿತದಲ್ಲಿ ಹಿಂದಿನ ಐದು ಸಭೆಗಳ ಪೈಕಿ ಮೂರು ಸಭೆಗಳಲ್ಲಿ ಬಾಗವಹಿಸುವ ಮೂಲಕ	<b>ಆಡಳಿತದಲ್ಲಿ ಸದಸ್ಯರ ಪಾಲೊಳ್ಳುವಿಕೆ:</b> ಸಂಘದ ಪ್ರತಿಯೊಬ್ಬ ಸದಸ್ಯನು ಸಂಘದ ಹಿಂದಿನ ಐದು ವಾರ್ಷಿಕ ಮಹಾ ಸಭೆಗಳ ಪೈಕಿ ಯಾವುದೇ ಎರಡು ವಾರ್ಷಿಕ ಮಹಾ ಸಭೆಗಳಲ್ಲಿ ಬಾಗವಹಿಸುವ ಮೂಲಕ	ಕರ್ನಾಟಕ ಸಹಕಾರ ಸಂಘಗಳ ಅಧಿನಿಯಮ, 1959ರಲ್ಲಿ 27(ಎ), (ಎ), (ಬಿ) ತಿದ್ದುಪಡಿಯಾಗಿದ್ದರಿಂದ, ತಿದ್ದುಪಡಿಗೆ ಅನುಗುಣವಾಗಿ ಉಪನಿಯಮ ತಿದ್ದುಪಡಿಗೆ ಸೂಚಿಸಲಾಗಿದೆ.
	(2)	ಉಪವಿಧಿಯಲ್ಲಿ ನಿರ್ದಿಷ್ಟಪಡಿಸಿದ ಪ್ರಮಾಣದಲ್ಲಿ ಸಂಘದೊಂದಿಗೆ ವ್ಯವಹಾರಗಳನ್ನು ನಡೆಸುವ ಅಥವಾ ಸೌಲಭ್ಯಗಳನ್ನು ಪಡೆಯುವ ಮೂಲಕ ಬಾಗವಹಿಸಬಹುದು. ಪರಂತು ಯಾವುದೇ ಸದಸ್ಯನು ಸಂಘವು ನಿಗದಿಪಡಿಸಿದ ಕನಿಷ್ಠ ಪ್ರಮಾಣದ ವ್ಯವಹಾರ ನಡೆಸದಿದ್ದಲ್ಲಿ ಅಥವಾ ಸೌಲಭ್ಯ ಪಡೆಯದಿದ್ದಲ್ಲಿ ಅಥವಾ ಮೇಲ್ಕಾಣಿಸಿದ ಕನಿಷ್ಠ ಸಂಖ್ಯೆಯ ಸಭೆಯಲ್ಲಿ ಬಾಗವಹಿಸದಿದ್ದಲ್ಲಿ ಅಂತಹ ಸದಸ್ಯನು ಮುಂದಿನ ಮೂರು ಸಭೆಗಳಲ್ಲಿ ಮತ ಚಲಾಯಿಸುವ ಹಕ್ಕನ್ನು ಕಳೆದುಕೊಳ್ಳುತ್ತಾನೆ. ವಾರ್ಷಿಕ ಸರ್ವ ಸಾಧಾರಣ ಸಭೆಯ ಹದಿನೈದು ದಿನಗಳ ಮುಂಚಿತವಾಗಿ ಮುಖ್ಯ ಕಾರ್ಯನಿರ್ವಾಹಕರು ಈ ರೀತಿ ಮತ ಹಾಕಲು ಅರ್ಹತೆ ಹೊಂದಿದವರ ಪಟ್ಟಿಯನ್ನು ಸಂಘದ ಸೂಚನಾ ಫಲಕದಲ್ಲಿ ಪ್ರಕಟಿಸತಕ್ಕದ್ದು.	ಕಳೆದ ಐದು ಸಹಕಾರಿ ವರ್ಷಗಳಲ್ಲಿ ಯಾವುದೇ ಎರಡು ಸಹಕಾರಿ ವರ್ಷಗಳಿಗಾಗಿ ಉಪವಿಧಿಯಲ್ಲಿ ನಿರ್ದಿಷ್ಟಪಡಿಸಿದ ಪ್ರಮಾಣದಲ್ಲಿ ಸಂಘದೊಂದಿಗೆ ವ್ಯವಹಾರಗಳನ್ನು ನಡೆಸುವ ಅಥವಾ ಸೌಲಭ್ಯಗಳನ್ನು ಪ್ರತಿವರ್ಷ ಪಡೆಯುವ ಮೂಲಕ ಬಾಗವಹಿಸಬಹುದು. ಪರಂತು ಯಾವುದೇ ಸದಸ್ಯನು ಸಂಘವು ನಿಗದಿಪಡಿಸಿದ ಕನಿಷ್ಠ ಪ್ರಮಾಣದ ವ್ಯವಹಾರ ನಡೆಸದಿದ್ದಲ್ಲಿ ಅಥವಾ ಸೌಲಭ್ಯ ಪಡೆಯದಿದ್ದಲ್ಲಿ ಅಥವಾ ಮೇಲ್ಕಾಣಿಸಿದ ಕನಿಷ್ಠ ಸಂಖ್ಯೆಯ ಸಭೆಯಲ್ಲಿ ಬಾಗವಹಿಸದಿದ್ದಲ್ಲಿ ಅಂತಹ ಸದಸ್ಯನು ಮುಂದಿನ ಒಂದು ವರ್ಷದ ವಾರ್ಷಿಕ ಸರ್ವ ಸಾಧಾರಣ ಸಭೆಯಲ್ಲಿ ಹಾಗೂ ಆಡಳಿತ ಮಂಡಳಿ ಚುನಾವಣೆಯಲ್ಲಿ ಮತ ಚಲಾಯಿಸುವ ಹಕ್ಕನ್ನು ಕಳೆದುಕೊಳ್ಳುತ್ತಾನೆ. ವಾರ್ಷಿಕ ಸರ್ವ ಸಾಧಾರಣ ಸಭೆಯ ಇಪ್ಪತ್ತೊಂದು ದಿನಗಳ ಮುಂಚಿತವಾಗಿ ಮುಖ್ಯ ಕಾರ್ಯನಿರ್ವಾಹಕರು ಈ ರೀತಿ ಮತ ಹಾಕಲು ಅರ್ಹತೆ ಹೊಂದಿದವರ ಪಟ್ಟಿಯನ್ನು ಸಂಘದ ಸೂಚನಾ ಫಲಕದಲ್ಲಿ ಪ್ರಕಟಿಸತಕ್ಕದ್ದು.	
6	61 (13)	<b>ವಾಹನಗಳು, ಯಂತ್ರೋಪಕರಣಗಳು, ಗಣಕಯಂತ್ರಗಳು ಮತ್ತು ಗೃಹೋಪಯೋಗಿ ವಸ್ತುಗಳ ಖರೀದಿ ಸಾಲ:</b> 1)ವಾಹನಗಳು, ಯಂತ್ರೋಪಕರಣಗಳು, ಗಣಕಯಂತ್ರಗಳು ಮತ್ತು ಗೃಹೋಪಯೋಗಿ ವಸ್ತುಗಳ ಖರೀದಿಗಾಗಿ ರೂ.10ಲಕ್ಷದ ಮಿತಿಗೊಳಪಟ್ಟು ಎರಡು ಜಾಮೀನು ಭದ್ರತೆಗಳೊಂದಿಗೆ ಸಾಲಗಳನ್ನು ಮಂಜೂರು ಮಾಡಬಹುದು. ಈ ಸಾಲಗಳ ಮರುಪಾವತಿ ಅವಧಿಯು ಗರಿಷ್ಠ 5 ವಾರ್ಷಿಕ ಕಂತು/20 ತ್ರೈಮಾಸಿಕ ಕಂತು/ಹತ್ತು ಅರ್ಧವಾರ್ಷಿಕ ಕಂತು/60 ಮಾಸಿಕ ಕಂತುಗಳಲ್ಲಿ ಆಡಳಿತ ಮಂಡಳಿ ನಿರ್ಧರಿಸಿದಂತೆ ಇರತಕ್ಕದ್ದು.	<b>ವಾಹನಗಳು, ಯಂತ್ರೋಪಕರಣಗಳು, ಗಣಕಯಂತ್ರಗಳು ಮತ್ತು ಗೃಹೋಪಯೋಗಿ ವಸ್ತುಗಳ ಖರೀದಿ ಸಾಲ:</b> ವಾಹನಗಳು, ಯಂತ್ರೋಪಕರಣಗಳು, ಗಣಕಯಂತ್ರಗಳು ಮತ್ತು ಗೃಹೋಪಯೋಗಿ ವಸ್ತುಗಳ ಖರೀದಿಗಾಗಿ ರೂ.30ಲಕ್ಷದ ಮಿತಿಗೊಳಪಟ್ಟು ಸೂಕ್ತ ಪತ್ತಿಳ್ಳ ಜಾಮೀನು ಭದ್ರತೆಗಳೊಂದಿಗೆ ಸಾಲಗಳನ್ನು ಮಂಜೂರು ಮಾಡಬಹುದು. ಈ ಸಾಲಗಳ ಮರುಪಾವತಿ ಅವಧಿಯು ಗರಿಷ್ಠ 5 ವಾರ್ಷಿಕ ಕಂತು/20 ತ್ರೈಮಾಸಿಕ ಕಂತು/ಹತ್ತು ಅರ್ಧವಾರ್ಷಿಕ ಕಂತು/60 ಮಾಸಿಕ ಕಂತುಗಳಲ್ಲಿ ಆಡಳಿತ ಮಂಡಳಿ ನಿರ್ಧರಿಸಿದಂತೆ ಇರತಕ್ಕದ್ದು.	ಪ್ರಸಕ್ತ ವಾಹನಗಳ ಮಾರುಕಟ್ಟೆ ಬೆಲೆಯ ಏರಿಕೆಯಿಂದಾಗಿ ತಿದ್ದುಪಡಿಗೆ ಸೂಚಿಸಿದೆ.
7	62	<b>ಸಾಲದ ಪರಿಮಿತಿ:</b> ಯಾವುದೇ ಸದಸ್ಯನು ಸಂಘದಿಂದ ರೂ.30ಲಕ್ಷಕ್ಕಿಂತಲೂ ಹೆಚ್ಚಿನ ಸಾಲ ಪಡೆದುಕೊಳ್ಳಲು ಅರ್ಹನಾಗಲಾರನು. ಈ ಪರಿಮಿತಿ ನಿರ್ಧರಿಸುವಾಗ ಸಂಘದ ಸಾಲಗಾರನ ಪತ್ನಿ, ಈ ಹಿಂದಿನ ವ್ಯವಹಾರ, ಸಾಲ ತಿರುಗಿ ಕೊಡುವ ಸಾಮರ್ಥ್ಯ, ಪಡೆಯುವ	<b>ಸಾಲದ ಪರಿಮಿತಿ:</b> ಯಾವುದೇ ಸದಸ್ಯನು ಸಂಘದಿಂದ ರೂ.35ಲಕ್ಷಕ್ಕಿಂತಲೂ ಹೆಚ್ಚಿನ ಸಾಲ ಪಡೆದುಕೊಳ್ಳಲು ಅರ್ಹನಾಗಲಾರನು. ಈ ಪರಿಮಿತಿ ನಿರ್ಧರಿಸುವಾಗ ಸಂಘದ ಸಾಲಗಾರನ ಪತ್ನಿ, ಈ ಹಿಂದಿನ ವ್ಯವಹಾರ, ಸಾಲ ತಿರುಗಿ ಕೊಡುವ ಸಾಮರ್ಥ್ಯ, ಪಡೆಯುವ ಸಾಲದ ಸದ್ಭಳಕೆ,	ಸದಸ್ಯರ ಪ್ರತಿಭಾವಂತ ಮಕ್ಕಳಿಗೆ ಸಂಘದಿಂದ ಶೈಕ್ಷಣಿಕ ಸಾಲ ಪಡೆಯಲು ಅನುಕೂಲ ಕಲ್ಪಿಸುವ ದೃಷ್ಟಿಯಿಂದ ತಿದ್ದುಪಡಿಗೆ ಸೂಚಿಸಿದೆ.

ಅ.ನಂ	ಪೋಟಿ ನಿಯಮ ನಂ.	ಈಗಿರುವ ಪೋಟಿನಿಯಮ	ಸೂಚಿತ ಪೋಟಿನಿಯಮ	ತಿದ್ದುಪಡಿ/ಸೇರ್ಪಡೆಗೆ ಕಾರಣ
		ಸಾಲದ ಸದ್ಭಳಕೆ, ಇತ್ಯಾದಿಗಳನ್ನು ಪರಿಗಣಿಸತಕ್ಕದ್ದು. ಈ ಮಿತಿಯು, ಬಂಗಾರದ ಆಭರಣ ಸಾಲ, ಠೇವು ಭದ್ರತೆ ಸಾಲ, ವಾಹನ ಮತ್ತು ಗೃಹೋಪಯೋಗಿ ಸಾಲ, ಹಾಗೂ ಉಳಿದ ಒತ್ತೆ ಸಾಲಗಳು ಇವುಗಳ ಮಿತಿಯನ್ನು ಹೊರತುಪಡಿಸಿರುತ್ತದೆ.	ಇತ್ಯಾದಿಗಳನ್ನು ಪರಿಗಣಿಸತಕ್ಕದ್ದು. ಈ ಮಿತಿಯು, ಬಂಗಾರದ ಆಭರಣ ಸಾಲ, ಠೇವು ಭದ್ರತೆ ಸಾಲ, ವಾಹನ ಮತ್ತು ಗೃಹೋಪಯೋಗಿ ವಸ್ತುಗಳ ಖರೀದಿ ಸಾಲ, ವೃತ್ತಿಪರ ಉನ್ನತ ಶಿಕ್ಷಣ ಸಾಲ, ಮಾಲುವತ್ತಿ ಸಾಲ ಇವುಗಳ ಮಿತಿಯನ್ನು ಹೊರತುಪಡಿಸಿರುತ್ತದೆ.	
8	79	ನಿವ್ವಳ ಲಾಭ: 8)(ಅ) ಹೊಸ ಸೇರ್ಪಡೆ	ಸಂಘದ ಆಡಳಿತ ಮಂಡಳಿಯು ನಿರ್ಧರಿಸಬಹುದಾದ ನಿರ್ದಿಷ್ಟ ರಖಂ ಅನ್ನು ಕಟ್ಟಡ ನಿಧಿ, ತೋಟಗಾರರ ಕಲ್ಯಾಣ ನಿಧಿ, ಸಂಜೀವಿನಿ ನಿಧಿಗಳ ಬಗ್ಗೆ ತೆಗೆದಿರಿಸಬಹುದಾಗಿದೆ.	ಸದಸ್ಯರಿಗೆ ಹೆಚ್ಚಿನ ಸೇವೆ ಒದಗಿಸುವ ಉದ್ದೇಶದಿಂದ ತಿದ್ದುಪಡಿಗೇ ಸೂಚಿಸಲಾಗಿದೆ.
9	84(6) (5)	ಯಾವುದೇ ಸಿಬ್ಬಂದಿಗೆ ಸಲ್ಲತಕ್ಕ ಉಪದಾನದ ಮೊತ್ತವು ಯಾವುದೇ ಸಂದರ್ಭದಲ್ಲಿ 15 ತಿಂಗಳುಗಳ ವೇತನವನ್ನು ಮೀರತಕ್ಕದ್ದಲ್ಲ. ಈ ಉದ್ದೇಶಗಳಿಗಾಗಿ ವೇತನ ಅಂದರೆ ಅಂಥಹ ಸಿಬ್ಬಂದಿಯು ತನ್ನ ಸಕ್ರಿಯ ಸೇವಾವಧಿಯ ಕೊನೆಯ ವರ್ಷದಲ್ಲಿ ಪಡೆದ ಸರಾಸರಿ ವೇತನವಾಗಿರುತ್ತದೆ. ಮತ್ತು ಇದು ಮೂಲ ವೇತನ ಹಾಗೂ ತುಟ್ಟಭತ್ಯೆಗಳನ್ನು ಒಳಗೊಂಡಿರುತ್ತದೆ.	ಯಾವುದೇ ಸಿಬ್ಬಂದಿಗೆ ಸಲ್ಲತಕ್ಕ ಉಪದಾನದ ಮೊತ್ತವು ಸಿಬ್ಬಂದಿಯು ತನ್ನ ಸಕ್ರಿಯ ಸೇವಾವಧಿಯ ಕೊನೆಯ ವರ್ಷದಲ್ಲಿ ಪಡೆದ ಸರಾಸರಿ ವೇತನವಾಗಿರುತ್ತದೆ. ಮತ್ತು ಇದು ಮೂಲ ವೇತನ ಹಾಗೂ ತುಟ್ಟಭತ್ಯೆಗಳನ್ನು ಒಳಗೊಂಡಿರುತ್ತದೆ.	ಕೇಂದ್ರ ಗ್ರಾಚ್ಯುಯಿಟಿ ಅಧಿನಿಯಮದ ಪ್ರಕಾರ ಉಪದಾನದ ಮೊತ್ತವನ್ನು ಪಾವತಿಸಬೇಕಾಗಿರುವುದರಿಂದ ಗೊಂದಲಕ್ಕೆ ಆಸ್ಪದವಿಲ್ಲದಂತೆ ತಿದ್ದುಪಡಿಗೇ ಸೂಚಿಸಲಾಗಿದೆ.

17.	ಸಂಘದ ಆಡಳಿತ ಮಂಡಳಿ ಸದಸ್ಯರ, ಪದಾಧಿಕಾರಿಗಳ ಮತ್ತು ನೌಕರರ ನಡವಳಿಕೆ, ನಿಯಮಗಳ ರಚನೆ ಕುರಿತು ಪರಿಶೀಲಿಸುವುದು [ಅಧಿನಿಯಮ 27(1)ಎಮ್] (ಇರುವುದಿಲ್ಲ)	-
18.	ಯಾವುದೇ ನಿರ್ದಿಷ್ಟ ನಿಧಿಯನ್ನು ಸ್ಥಾಪಿಸುವುದಿದ್ದಲ್ಲಿ ಚರ್ಚಿಸುವುದು. [ಅಧಿನಿಯಮ 27(1)ಎಚ್] (ಇರುವುದಿಲ್ಲ)	-
19.	ಇನ್ನಿತರ ಸಹಕಾರ ಸಂಘಗಳಲ್ಲಿ ಸಂಘವು ಸದಸ್ಯತ್ವವನ್ನು ಪಡೆದಿದ್ದರೆ ಮಂಜೂರಿ ನೀಡುವುದು. [ಅಧಿನಿಯಮ 27(1)ಐ] (ಇರುವುದಿಲ್ಲ)	-
20.	ಯಾವುದೇ ಸಹಾಯಕ ಸಂಸ್ಥೆಗಳಿದ್ದಲ್ಲಿ ಅವುಗಳ ವಾರ್ಷಿಕ ವರದಿ ಮತ್ತು ಲೆಕ್ಕ ಪತ್ರಗಳನ್ನು ಪರಿಶೀಲಿಸುವುದು. [ಅಧಿನಿಯಮ 27(1)ಜೆ] (ಇರುವುದಿಲ್ಲ.)	-
21.	ಮುಖ್ಯ ಕಾರ್ಯನಿರ್ವಾಹಕರ ಅಥವಾ ಆಡಳಿತ ಮಂಡಳಿಯ ಸದಸ್ಯರ ಸಂಬಂಧಿಗಳು ಯಾರಾದರೂ ಸಂಘದ ನೌಕರರಾಗಿ ಸೇರ್ಪಡೆಯಾದಲ್ಲಿ ಅವರ ಯಾದಿಯ ಪರಿಶೀಲನೆ. [ಅಧಿನಿಯಮ 27(1)ಕೆ] (ಇರುವುದಿಲ್ಲ)	-
22.	ವಿಚಾರಣಾ ವರದಿ ಇದ್ದಲ್ಲಿ ಪರಿಶೀಲಿಸುವುದು. [ಅಧಿನಿಯಮ (27(1)ಸಿ] (ಇರುವುದಿಲ್ಲ)	-
23.	ಯಾವುದೇ ಖೋತಾ ಇದ್ದಲ್ಲಿ ಪರಿಶೀಲನೆ ಮತ್ತು ಆ ಖೋತಾವನ್ನು ಕಡಿಮೆಗೊಳಿಸಲು ಕಾರ್ಯಕ್ರಮ ರೂಪಿಸುವುದು. [ಅಧಿನಿಯಮ 27(1)ಇ] (ಇರುವುದಿಲ್ಲ.)	-
24.	ವಸೂಲಾಗದೆಂದು ಪರಿಗಣಿಸಲಾದ ಸುಸ್ತಿ ಸಾಲಗಳ ಬಗ್ಗೆ ಪುನರಾವಲೋಕನ. [ಅಧಿನಿಯಮ 27(1)ಎನ್-6] (ಇರುವುದಿಲ್ಲ)	-
25.	ಅಧ್ಯಕ್ಷರ ಅನುಮತಿಯಿಂದ ಬರಬಹುದಾದ ಇತರೇ ವಿಷಯಗಳು.	-

ಶಿರಸಿ (ಉ.ಕ.)

ದಿನಾಂಕ : 29-07-2022

ಆಡಳಿತ ಮಂಡಳಿಯ ನಿರ್ದೇಶನದಂತೆ

(ಸಹಿ ಇದೆ)

ಮುಖ್ಯ ಕಾರ್ಯನಿರ್ವಾಹಕ

ಡಿ.ಟಿ.ಆರ್.ಸಿ.ಎ.ಸಿ. ಸೊಸೈಟಿ ಲಿ., ಶಿರಸಿ (ಉ.ಕ.)

## ವಿಶೇಷ ಸೂಚನೆ

- \* ಜಿಹಿವಿ ನೀಡಿ ವ್ಯವಹಾರ ನಡೆಸುತ್ತಿರುವ ಸದಸ್ಯರು ವಾರ್ಷಿಕ ಸರ್ವಸಾಧಾರಣ ಸಭೆಗೆ ತಾವೇ ಖುದ್ದಾಗಿ ಆಗಮಿಸಿ ಹಾಜರಾತಿ ಪುಸ್ತಕಕ್ಕೆ ಸಹಿ ಮಾಡತಕ್ಕದ್ದು. ನಿಯಮಾನುಸಾರ ಜಿಹಿವಿ ಪಡೆದ ಸದಸ್ಯರಿಗೆ ವಾರ್ಷಿಕ ಸರ್ವಸಾಧಾರಣ ಸಭೆಗೆ ಆಗಮಿಸಲು ಹಾಗೂ ಹಾಜರಾತಿ ಪುಸ್ತಕಕ್ಕೆ ಸಹಿ ಮಾಡಲು ಅವಕಾಶವಿರುವುದಿಲ್ಲ.
- \* ವಾರ್ಷಿಕ ಸಾಮಾನ್ಯ ಸಭೆಯಲ್ಲಿ ವರದಿ ವರ್ಷದ ಕುರಿತಾಗಿ ಸಂಘದ ಸರ್ವೇ ಸಾಮಾನ್ಯ ಕಾರ್ಯ ವ್ಯವಹಾರಗಳಿಗೆ ಸಂಬಂಧಿಸಿದ ಪ್ರಶ್ನೆ/ಮಾಹಿತಿ/ವಿವರಗಳನ್ನು ಕೇಳಲಿಚ್ಛಿಸುವವರು ಹಾಗೂ ಸಂಘದ ಸೇವೆ-ಚಟುವಟಿಕೆಗಳ ಬಗ್ಗೆ ಸಲಹೆ/ಸೂಚನೆ ನೀಡಲು ಬಯಸುವವರು ದಿನಾಂಕ: 20-08-2022, ಶನಿವಾರ ಸಂಜೆ 5 ಗಂಟೆಯ ಒಳಗಾಗಿ ಈ ಬಗ್ಗೆ ಅಖತವಾಗಿ ಮುಖ್ಯ ಕಾರ್ಯನಿರ್ವಾಹಕರಿಗೆ ನೀಡುವುದು.





# ಸನ್ 2021-22ನೇ ಸಾಲಿನ ವಾರ್ಷಿಕ ವರದಿ

## ಆತ್ಮೀಯ ಸದಸ್ಯರೇ,

ಸಹಕಾರ ವ್ಯವಸ್ಥೆಯಲ್ಲಿ ವೈಶಿಷ್ಟ್ಯವಾದ ಕಾರ್ಯಶೈಲಿ ಹೊಂದಿರುವ ನಮ್ಮ ಸಂಘವು ಸಹಕಾರ ಕ್ಷೇತ್ರದಲ್ಲಿ ಶತಮಾನವನ್ನು ಯಶಸ್ವಿಯಾಗಿ ಪೂರೈಸಿ, ಶತಮಾನೋತ್ಸರ ಸೇವೋತ್ಸಾಹದಿಂದ 110 ನೇ ವರ್ಷಕ್ಕೆ ಪಾದಾರ್ಪಣೆ ಮಾಡುತ್ತಿದೆ. ನಮ್ಮ ಸಂಘದ ಈ ಸುದೀರ್ಘ ಅವಧಿಯ ಕಾರ್ಯಶೈಲಿ ಹಾಗೂ ಬೆಳವಣಿಗೆಯಲ್ಲಿ ಆರಂಭದಿಂದ ಇಂದಿನವರೆಗೂ ಪ್ರಾಮಾಣಿಕತೆ ಹಾಗೂ ವಿಶ್ವಾಸದಿಂದ ಸಂಘದೊಂದಿಗೆ ವ್ಯವಹರಿಸಿದ ಎಲ್ಲಾ ಹಿರಿಯ ಸಹಕಾರಿಗಳ ಹಾಗೂ ಸಹೃದಯ ಸದಸ್ಯ ಬಾಂಧವರ ಪಾತ್ರ ಸ್ಮರಣೀಯವಾದುದು. ಬದಲಾದ ತಂತ್ರಜ್ಞಾನ, ವ್ಯವಹಾರಿಕ ವಿಧಾನಗಳ ಮೂಲಕ ಸದಸ್ಯರಿಗೆ ಅನುಕೂಲವಾಗುವಂತೆ ತನ್ನ ಕಾರ್ಯಶೈಲಿಯನ್ನು ಬದಲಾಯಿಸಿಕೊಂಡು ಗರಿಷ್ಠ ಸೇವೆಗಳನ್ನು ಸದಸ್ಯರಿಗೆ ನಮ್ಮ ಸಂಘವು ನೀಡುತ್ತಿದ್ದು, ಈ ಬದಲಾವಣೆಗೆ ಸಹಕರಿಸಿ ವ್ಯವಹರಿಸುತ್ತಿರುವ ತಮಗೆ ಧನ್ಯವಾದಗಳನ್ನು ಸಲ್ಲಿಸುತ್ತಿದ್ದೇವೆ. ಕೃಷಿಕ ಸದಸ್ಯರಿಗೆ ಸರಕಾರದಿಂದ ದೊರಕಬಹುದಾದ ಯಾವತ್ತೂ ಸೌಲಭ್ಯಗಳನ್ನು ಒದಗಿಸುವಲ್ಲಿ ಸಂಘವು ಸದಾ ಕಾರ್ಯಪ್ರವೃತ್ತವಾಗಿದೆ. ಕೊರೋನಾ ಆರೋಗ್ಯ ಬಿಕ್ಕಟ್ಟಿನಂತಹ ಸಂದಿಗ್ಧ ಪರಿಸ್ಥಿತಿಯಲ್ಲಿಯೂ ಸಹ ಸಂಘವು ಸದಸ್ಯರ ಹಿತವನ್ನು ಮರೆತಿಲ್ಲ. ಪೂರಕವಾಗಿ ಇಂತಹ ಆರ್ಥಿಕ ಬಿಕ್ಕಟ್ಟಿನ ಸಂದರ್ಭದಲ್ಲಿ ಸಂಘದೊಂದಿಗೆ ಸಹಕರಿಸಿದ ತಮಗೆ ಧನ್ಯವಾದಗಳನ್ನು ಸಲ್ಲಿಸುವುದು ಸೂಕ್ತವಾದುದೇ ಆಗಿದೆ. ಕೃಷಿಕ ಸದಸ್ಯರು ಕೇಂದ್ರ ಹಾಗೂ ರಾಜ್ಯ ಸರ್ಕಾರಗಳಿಂದ ದೊರಕುವ ಬಡ್ಡಿ ರಿಯಾಯಿತಿಗಳನ್ನೊಳಗೊಂಡ ಕೃಷಿ ಸಾಲಗಳನ್ನು ಹೆಚ್ಚಿನ ಪ್ರಮಾಣದಲ್ಲಿ ಪಡೆಯುತ್ತಿರುವುದರಿಂದ ಬಡ್ಡಿಯಲ್ಲಿ ಹೆಚ್ಚಿನ ರಿಯಾಯಿತಿ ಪಡೆದು ಕೃಷಿ ಅಭಿವೃದ್ಧಿಪಡಿಸಿಕೊಳ್ಳುತ್ತಿರುವುದು ಉತ್ತಮ ಬೆಳವಣಿಗೆಯಾಗಿದೆ. ಅಲ್ಲದೇ ರೈತರ ಬೆಳೆಗೆ ಬೆಳೆ ವಿಮಾ ಸೌಲಭ್ಯ ಜಾರಿಗೊಂಡಿರುವುದರಿಂದ ಇತ್ತೀಚಿನ ವರ್ಷಗಳಲ್ಲಿ ಹೆಚ್ಚಿನ ಪರಿಹಾರ ದೊರಕುತ್ತಿರುವುದು ಸದಸ್ಯರಿಗೆ ಇನ್ನಷ್ಟು ಅನುಕೂಲತೆಗಳನ್ನು ಉಂಟುಮಾಡಿದೆ. ಸದಸ್ಯರಿಗೆ ಹಾಗೂ ಕುಟುಂಬ ಸದಸ್ಯರಿಗೆ ಜೀವ ವಿಮಾ ಯೋಜನೆಗಳನ್ನು ಅನುಷ್ಠಾನಗೊಳಿಸಿರುವುದರಿಂದ ಆರೋಗ್ಯ ಸಂಬಂಧಿ ಖರ್ಚು-ವೆಚ್ಚಗಳನ್ನು ಕಡಿಮೆಗೊಳಿಸುವಲ್ಲಿ ಸಹಾಯವಾಗಿದೆ. ಇಂದಿನ ಆಧುನಿಕ ಹಾಗೂ ಸ್ಪರ್ಧಾತ್ಮಕ ವ್ಯವಹಾರಗಳಿಗೆ ಹೊಂದಿಕೊಳ್ಳುವುದು ಅನಿವಾರ್ಯವೂ ಆಗಿದ್ದು, ಈ ನಿಟ್ಟಿನಲ್ಲಿ ಸದಸ್ಯರಿಗೆ ಸುಲಭ ಹಾಗೂ ಅನುಕೂಲತೆ ಆಗಬಹುದಾದ ವ್ಯವಹಾರಗಳನ್ನು ಸಂಘವು ಕೈಗೊಂಡಿರುತ್ತದೆ. ಸಂಪೂರ್ಣ ಗಣಕೀಕೃತ ವ್ಯವಹಾರಗಳು, ಆರ್.ಟಿ.ಜಿ.ಎಸ್/ನೆಫ್ಟ್, ಕೋ-ವ್ಯಾಲೆಟ್ ಮೂಲಕ ಸಕಲ ವ್ಯವಹಾರಗಳು ಸದಸ್ಯರಿಗೆ ತಮ್ಮ ಮೊಬೈಲ್‌ನಿಂದಲೇ ಲಭ್ಯವಾಗುವಂತಹ ವ್ಯವಸ್ಥೆ ಮುಂತಾದ ಸೌಲಭ್ಯಗಳನ್ನು ಒದಗಿಸಿರುವುದಲ್ಲದೇ ಸದಸ್ಯರ ಹಿತ ಕಾಪಾಡುವಲ್ಲಿ ಕೃಷಿ ಪೂರಕ ಅನೇಕ ಚಟುವಟಿಕೆಗಳನ್ನು ಸಂಘವು ಹಮ್ಮಿಕೊಂಡಿದೆ. ಸಂಘದ ಪ್ರಗತಿಗೆ ಕಾರಣವಾದ ಸದಸ್ಯರಿಗೆ ಅವರ ಆಶೋತ್ತರಗಳಿಗೆ ಸ್ಪಂದಿಸಲು ಸಂಘವು ಸದಾ ಸಿದ್ಧವಾಗಿದ್ದು, ಮುಂಬರುವ ದಿನಗಳಲ್ಲಿ ಇನ್ನಷ್ಟು ಪೂರಕ ಚಟುವಟಿಕೆಗಳನ್ನು ಕೈಗೊಳ್ಳಲಾಗುವುದು. ಈ ನಿಟ್ಟಿನಲ್ಲಿ ಸಹೃದಯ ಗೌರವಾನ್ವಿತ ಸದಸ್ಯರಾದ ತಮ್ಮೆಲ್ಲರ ಸಹಕಾರವನ್ನು ಬಯಸುತ್ತಾ, 110ನೇ ವರ್ಷಕ್ಕೆ ಪಾದಾರ್ಪಣೆ ಮಾಡುತ್ತಿರುವ ನಮ್ಮ

ಸಂಘದ 109ನೇ ವಾರ್ಷಿಕ ವರದಿ ಹಾಗೂ ಸನ್ 2021-22ನೇ ಸಾಲಿನ ಅಥಾವೆ ಪತ್ರಿಕೆ ಮತ್ತು ಕಾರ್ಯಚಟುವಟಿಕೆಗಳ ವಿಸ್ತೃತವಾದ ವರದಿಗಳನ್ನು ಈ ಕೆಳಗಿನಂತೆ ಸಾದರಪಡಿಸಿದೆ.

### 1. ಸಂಘದಲ್ಲಿ ಶೇರು ಸದಸ್ಯತ್ವ :

ಸಂಘದ ಶೇರು ಸದಸ್ಯತ್ವ ಬೇಕೆಂದು ಅರ್ಜಿ ಸಲ್ಲಿಸುವ ಅರ್ಹ ವ್ಯಕ್ತಿಗಳಿಗೆ ಶೇರು ಸದಸ್ಯತ್ವವನ್ನು ನೀಡಲಾಗುತ್ತಿದೆ. ವರದಿ ವರ್ಷಾರಂಭದಲ್ಲಿ 3371 ಶೇರು ಸದಸ್ಯರಿದ್ದು, ಪ್ರಸಕ್ತ ಸಾಲಿನಲ್ಲಿ 108 ವ್ಯಕ್ತಿಗಳು ಶೇರು ಸದಸ್ಯರಾಗಿ ಸೇರ್ಪಡೆಯಾಗಿರುತ್ತಾರೆ. ಅದರಂತೆ 116 ವ್ಯಕ್ತಿಗಳ ಶೇರು ಸದಸ್ಯತ್ವ ಕಡಿಮೆ ಆಗಿದ್ದು, ವರದಿ ವರ್ಷಾಂತಕ್ಕೆ 3363 ಶೇರು ಸದಸ್ಯರು ಸಂಘದಲ್ಲಿರುತ್ತಾರೆ. ಹಾಗೂ ವರದಿ ವರ್ಷಾರಂಭದಲ್ಲಿ ಸಂಘದಲ್ಲಿ 505 ಸಹಸದಸ್ಯರು ಇದ್ದು, ವಿವಿಧ ಕಾರಣಗಳಿಗಾಗಿ 5 ಸಹಸದಸ್ಯರ ಸದಸ್ಯತ್ವ ಕಡಿಮೆ ಆಗಿದ್ದು, ವರ್ಷಾಂತಕ್ಕೆ 500 ಸಹಸದಸ್ಯರು ಸಂಘದಲ್ಲಿರುತ್ತಾರೆ. ಅಂತೆಯೇ 273 ವ್ಯಕ್ತಿಗಳು ವರದಿ ವರ್ಷದಲ್ಲಿ ನಾಮಮಾತ್ರ ಸದಸ್ಯತ್ವ ಪಡೆದಿರುತ್ತಾರೆ.

### 2. ಸದಸ್ಯರ ಶೇರು :

ಸದಸ್ಯರಿಂದ ಸಂಘವು ಅಂತೂ ಸಂಗ್ರಹಿಸಬಹುದಾದ ಅಧಿಕೃತ ಶೇರು ಬಂಡವಾಳದ ಮಿತಿ ರೂ.10,00,00,000.00 ಇರುತ್ತದೆ. ವರದಿ ವರ್ಷದ ಆರಂಭದಲ್ಲಿ ರೂ.6,96,93,800.00 ಶೇರು ರಖಮು ಇದ್ದು, ಪ್ರಸಕ್ತ ಸಾಲಿನಲ್ಲಿ ರೂ.99,90,800.00 ಜಮಾ ಬಂದಿದ್ದು ರೂ.26,44,400.00 ರಖಮು ಪರಶ್ ಆಗಿದೆ. ಕಾರಣ 31-03-2022ಕ್ಕೆ 7,70,40,200.00 ಶೇರು ರಖಮು ಜಮಾ ಇರುತ್ತದೆ. ವರದಿ ಸಾಲಿನಲ್ಲಿ ಸದಸ್ಯರ ಶೇರು ಶೇ.10.54ರ ಪ್ರಮಾಣದಲ್ಲಿ ಏರಿಕೆ ಕಂಡಿದೆ. ಕೃಷಿ ಸಾಲಕ್ಕೆ ಸಂಬಂಧಿಸಿ ರೈತರು ಸಾಲ ಪಡೆಯುವಾಗ ನಿಯಮ ರೀತ್ಯಾ ಸಾಲದ ಶೇ.10ರಷ್ಟು ರಖಮನ್ನು ಸಂಘದಲ್ಲಿ ಶೇರು ರೂಪದಲ್ಲಿ ತೊಡಗಿಸಬೇಕಾಗಿರುತ್ತದೆ. ಅದರಂತೆ ಸಂಘವೂ ಸಹ ತಾನು ಪಡೆಯುವ ಕೃಷಿ ಸಾಲಕ್ಕೆ ಅನುಗುಣವಾಗಿ ಶೇ. 5ರಂತೆ ಶೇರು ರಖಮನ್ನು ಜಿಲ್ಲಾ ಮಧ್ಯವರ್ತಿ ಬ್ಯಾಂಕಿನಿಂದ ಖರೀದಿಸಬೇಕಾಗಿರುತ್ತದೆ. ಕಾರಣ ಸಾಲ ಪಡೆಯುವ ಸದಸ್ಯರು ತಮ್ಮ ಸಾಲಕ್ಕೆ ಅನುಗುಣವಾಗಿ ಸಂಘದ ಶೇರಿನಲ್ಲಿ ಹಣ ತೊಡಗಿಸಿ ವ್ಯವಹರಿಸುವುದರ ಮೂಲಕ ಸಹಕಾರ ನೀಡಬೇಕಾಗಿ ವಿನಂತಿ.

### 3. ನಿಧಿಗಳು :

ಸಂಘವು ವರ್ಷದಿಂದ ವರ್ಷಕ್ಕೆ ನಿಧಿಗಳ ಶೇಖರಣೆಯಲ್ಲಿ ಗಮನಾರ್ಹ ಪ್ರಗತಿ ಸಾಧಿಸುತ್ತಿದ್ದು, ವರದಿ ವರ್ಷದ ಆರಂಭದಲ್ಲಿ ಅಂತೂ ನಿಧಿಗಳು ರೂ.9,36,68,749.36 ಜಮಾ ಇರುತ್ತಿದ್ದು ವರದಿ ಸಾಲಿನಲ್ಲಿ ರೂ. 2,50,44,167.41 ರಖಮು ನಿಧಿಗಳ ಬಾಬಿಗೆ ನಿವ್ವಳ ಶೇಖರಣೆ ಆಗಿರುತ್ತದೆ. ಈ ಪೈಕಿ ಮುಖ್ಯವಾಗಿ ಕಾಯ್ದಿಟ್ಟ ನಿಧಿಗೆ ರೂ.15,41,270.41 ಜಮಾ ಆಗಿರುತ್ತದೆ. ಹಾಗೂ ಕಟ್ಟಡ ನಿಧಿಗೆ ರೂ. 3,91,470.00 ಜಮಾ ಬಂದಿದ್ದು ಕಾಯ್ದಿಟ್ಟ ನಿಧಿ ಠೇವನ್ನು ಜಿಲ್ಲಾ ಮಧ್ಯವರ್ತಿ ಬ್ಯಾಂಕಿನಲ್ಲಿ ಗುಂತಾಯಿಸಲಾಗಿದೆ. ಕೃಷಿ ಪತ್ತಿನ ಸ್ಥಿರೀಕರಣ ನಿಧಿ ರಖಿಂಅನ್ನು ಅವಧಿ ಠೇವಿನಲ್ಲಿ ಗುಂತಾಯಿಸಲಾಗಿದೆ. ಅಂತೂ ನಿಧಿಗಳು ವರ್ಷಾಂತಕ್ಕೆ ರೂ. 11,87,12,916.77 ಇರುತ್ತದೆ. ವರದಿ ವರ್ಷದಲ್ಲಿ ಶೇ.26.73ರ ಪ್ರಮಾಣದಲ್ಲಿ ನಿಧಿಗಳ ಶೇಖರಣೆಯಲ್ಲಿ ಏರಿಕೆ ಆಗಿದೆ.

### 4. ಬ್ಯಾಂಕಿನಿಂದ ಪಡೆದ ಸಾಲ :

ಸದಸ್ಯರಿಗೆ ಬಡ್ಡಿ ರಿಯಾಯಿತಿಗೊಳಪಡುವ ಕೆಸಿಸಿ ಮತ್ತು ಮಧ್ಯಮಾವಧಿ ಕೃಷಿ ಸಾಲಗಳನ್ನು ಜಿಲ್ಲಾ ಮಧ್ಯವರ್ತಿ ಬ್ಯಾಂಕಿನಿಂದ ಕ್ರಮಿಕ ಪತ್ತು ಮಂಜೂರಿ ಮತ್ತು ಸಾಲ ಮಂಜೂರಿ ಪಡೆದು ನೀಡಲಾಗುತ್ತಿದೆ. ವರದಿ ಸಾಲಿನಲ್ಲಿ ರೂ.31,83,30,584.00 ಕೆಸಿಸಿ ಸಾಲ ಪಡೆಯಲಾಗಿದೆ. ಮತ್ತು ಹಿಂದಿನ ಸಾಲಿನಲ್ಲಿ ಪಡೆದ ಸಾಲವನ್ನು ಅವಧಿಯೊಳಗೆ ಮರುಪಾವತಿಸಲಾಗಿದೆ.

**5. ಸಾಲಗಳು :**

ಸದಸ್ಯರುಗಳಿಗೆ ಕೃಷಿ ಮತ್ತು ಕೃಷಿ ಪೂರಕ ಉದ್ದೇಶಗಳಿಗೆ ವಿವಿಧ ಸಾಲಗಳನ್ನು ಸಂಘದಿಂದ ನೀಡಲಾಗುತ್ತಿದೆ. ವರದಿ ವರ್ಷದ ಪ್ರಾರಂಭದಲ್ಲಿ ಸದಸ್ಯರಿಗೆ ನೀಡಿದ ಅಂತೂ ಸಾಲ ರೂ. 68,67,83,553.00 ಇದ್ದು ವರ್ಷಾಂತಕ್ಕೆ ರೂ.76,83,99,313.00 ಆಗಿದೆ. ಅಂದರೆ ವರದಿ ಸಾಲಿನ ಅಂತ್ಯಕ್ಕೆ ಸದಸ್ಯರಿಗೆ ನೀಡಿದ ಸಾಲದಲ್ಲಿ ರೂ.8,16,15,760.00 ಹೆಚ್ಚಳವಾಗಿದೆ. ಸದಸ್ಯರ ಸಾಲ ಕಳೆದ ಸಾಲಿಗಿಂತ ಶೇ.11.88 ರಷ್ಟು ಏರಿಕೆಯಾಗಿದೆ. ಸಂಘವು ಕಿಸಾನ್ ಕ್ರೆಡಿಟ್ ಕಾರ್ಡ್ ಸಾಲ (ಬೆಳೆಸಾಲ) ವನ್ನು ಸದಸ್ಯರಿಗೆ ಸಕಾಲಿಕವಾಗಿ ಒದಗಿಸುತ್ತಿದೆ. ಕಳೆದ ಸಾಲಿನಲ್ಲಿ ಅಂದರೆ ಸನ್ 2020-21ನೇ ಹಣಕಾಸು ವರ್ಷದಲ್ಲಿ 2440 ವ್ಯಕ್ತಿಗಳಿಗೆ ರೂ. 34,39,49,362.00 ಮೊತ್ತದ ಸಾಲವನ್ನು ನೀಡಿದ್ದು ವರದಿ ವರ್ಷದಲ್ಲಿ 2440 ವ್ಯಕ್ತಿಗಳಿಂದ ರೂ.34,39,49,362.00 ರಖಮು ವಸೂಲಿ ಆಗಿದ್ದು ಅರ್ಥಾತ್ ಶೇ.100 ಪ್ರಮಾಣದಲ್ಲಿ ಸಾಲ ವಸೂಲಿಯಾಗಿದೆ. ವರದಿ ಸಾಲಿನಲ್ಲಿ 2447 ವ್ಯಕ್ತಿಗಳಿಗೆ ರೂ. 33,13,01,695.00 ರಖಮು ಬೆಳೆಸಾಲ ನೀಡಲಾಗಿದೆ. ವರದಿ ವರ್ಷಾಂತಕ್ಕೆ ಜಿಲ್ಲಾ ಮಧ್ಯವರ್ತಿ ಬ್ಯಾಂಕಿನಿಂದ ಪಡೆದ ಅಲ್ಪಾವಧಿ ಮತ್ತು ಮಧ್ಯಮಾವಧಿ ಕೃಷಿ ಸಾಲ ರೂ.28,19,83,481.00 ಇರುತ್ತದೆ. ಕೇಂದ್ರ, ರಾಜ್ಯ ಸರ್ಕಾರಗಳು ರೈತರಿಗೆ ಅನುಕೂಲವಾಗಲೆಂದು, ಕೃಷಿ ಸಾಲಗಳಿಗೆ ಬಡ್ಡಿ ರಿಯಾಯಿತಿ ನೀಡುತ್ತಿದ್ದು, ಅದನ್ನು ಸಂಘವು ಜಿಲ್ಲಾ ಮಧ್ಯವರ್ತಿ ಬ್ಯಾಂಕಿನ

ಸಹಯೋಗ, ಸಹಕಾರದೊಂದಿಗೆ ಅನುಷ್ಠಾನಗೊಳಿಸುತ್ತಿದೆ.

**6. ಸದಸ್ಯರ ಠೇವಣಿಗಳು:**

ವರದಿ ವರ್ಷದ ಆರಂಭದಲ್ಲಿ ಸದಸ್ಯರ ಅಂತೂ ಠೇವಣಿಗಳು ರೂ.49,17,82,571.97 ಜಮಾ ಇರುತ್ತದೆ. ಸಂಘದಲ್ಲಿ ನಿಶ್ಚಿತ ಅವಧಿಯ ಠೇವಣಿಗಳು, ಸಂಚಿತ ಠೇವಣಿ ಹಾಗೂ ಉಳಿತಾಯ ಖಾತೆ ಠೇವಣಿ ಹೀಗೆ ವಿವಿಧ ಬಗೆಯ ಠೇವಣಿಗಳನ್ನು ಆಕರ್ಷಕ ಬಡ್ಡಿದರದಲ್ಲಿ ಸ್ವೀಕರಿಸಲಾಗುತ್ತಿದೆ. ದಿ:31-03-2022ಕ್ಕೆ ಇದ್ದಂತೆ ಅಂತೂ ಠೇವಣಿಗಳು ರೂ.58,83,30,442.49 ಇರುತ್ತಿದ್ದು, ವರದಿ ಸಾಲಿನಲ್ಲಿ ರೂ. 9,95,04,900.24 ಹೆಚ್ಚಳವಾಗಿದ್ದು ಅರ್ಥಾತ್ ಶೇ.19.63ರ ಪ್ರಮಾಣದಲ್ಲಿ ಅಂತೂ ಠೇವಣಿಗಳ ಮೊತ್ತ ಏರಿಕೆಯಾಗಿರುವುದು ಸಂಘದ ಮೇಲೆ ಸದಸ್ಯರಿಗಿರುವ ನಂಬಿಕೆ-ವಿಶ್ವಾಸಕ್ಕೆ ಉತ್ತಮ ನಿದರ್ಶನವಾಗಿದೆ.

**7. ದುಡಿಯುವ ಬಂಡವಾಳ :**

ಸಂಘದ ವ್ಯವಹಾರ ವರ್ಷದಿಂದ ವರ್ಷಕ್ಕೆ ಗಮನಾರ್ಹ ಪ್ರಮಾಣದಲ್ಲಿ ಹೆಚ್ಚಳವಾಗುತ್ತಿರುವುದು ತಮಗಿಲ್ಲ ತಿಳಿದಿರುವ ವಿಷಯವಾಗಿದೆ. ಶೇರು ಬಂಡವಾಳ ಸ್ವೀಕಾರ, ನಿಧಿಗಳ ಶೇಖರಣೆ, ಸದಸ್ಯರಿಂದ ಠೇವಣಿ ಸಂಗ್ರಹಣೆ ಹೀಗೆ ಎಲ್ಲಾ ವಿಭಾಗಗಳಲ್ಲೂ ಪ್ರಗತಿಯನ್ನು ದಾಖಲಿಸುತ್ತಿದೆ. ವರದಿ ವರ್ಷದಲ್ಲಿ ದುಡಿಯುವ ಬಂಡವಾಳದಲ್ಲಿಯೂ ಸಹ ಹೆಚ್ಚಳವಾಗಿದ್ದು ದಿ: 31-03-2022 ಕ್ಕೆ ರೂ. 107,15,91,389.00 ಇರುತ್ತದೆ. ವರದಿ ಸಾಲಿನ ಅಂತ್ಯಕ್ಕೆ ದುಡಿಯುವ ಭಂಡವಾಳವು ಶೇ.5.90ರ ಪ್ರಮಾಣದಲ್ಲಿ ಏರಿಕೆಯಾಗಿದೆ.

**ಸಾಲದ ವ್ಯವಹಾರದ ಸಂಕ್ಷಿಪ್ತ ಮಾಹಿತಿ (ರಖಮು ರೂ.ಗಳಲ್ಲಿ)**

ಅ. ನಂ.	ಸಾಲದ ವಿವರ	ವರ್ಷಾರಂಭದಲ್ಲಿ ಬಾಕಿ ಇದ್ದ ಅಂತೂ ಸಾಲ (01-04-2021ಕ್ಕೆ)	ಈ ವರ್ಷದಲ್ಲಿ ಪೂರೈಸಿದ ಸಾಲ	ಈ ವರ್ಷದಲ್ಲಿ ಮರುಪಾವತಿ ಆದ ಸಾಲ	ವರ್ಷಾಂತಕ್ಕೆ ಬಾಕಿ ಇರುವ ಆಯಾ ಸಾಲ (31-03-2022ಕ್ಕೆ)
1	ಕಿಸಾನ್ ಕ್ರೆಡಿಟ್ ಕಾರ್ಡ್ ಸಾಲ(ಬಿ/ಹಿ)	29,31,84,877	29,46,51,402	29,75,62,651	29,02,73,628
2	ಕಿಸಾನ್ ಕ್ರೆಡಿಟ್ ಕಾರ್ಡ್ ಸಾಲ(ಸಾ/ಹಿ.)	3,96,68,245	3,66,50,293	4,04,80,527	3,58,38,011
3	ಹೈನುಗಾರಿಕೆ ಕಿಸಾನ್ ಕ್ರೆಡಿಟ್ ಸಾಲ	25,39,500	18,79,800	25,39,500	18,79,800
4	ಕೋಳಿ ಸಾಕಾಣಿಕೆ ಕಿಸಾನ್ ಕ್ರೆಡಿಟ್ ಸಾಲ	1,70,000	85,000	1,70,000	85,000
5	ಕೃಷಿ ಮಾಧ್ಯಮಿಕ ಸಾಲ (ಬಿ.ಹಿ)	14,87,12,926	6,50,45,900	3,68,22,052	17,69,36,774
6	ಕೃಷಿ ಮಾಧ್ಯಮಿಕ ಸಾಲ (ಸಾ.ಹಿ)	2,52,75,910	1,01,20,100	74,39,408	2,79,56,602
7	ಕೃಷಿಯೇತರ ಮಾಧ್ಯಮಿಕ ಸಾಲ (ಬಿ.ಹಿ)	3,47,36,230	2,31,81,000	1,45,65,573	4,33,51,657
8	ಕೃಷಿಯೇತರ ಮಾಧ್ಯಮಿಕ ಸಾಲ (ಸಾ.ಹಿ)	28,68,000	-	12,51,500	16,16,500
9	ಅಲ್ಪಾವಧಿ ಕೃಷಿ ಅಭಿವೃದ್ಧಿ ಸಾಲ	10,00,69,283	26,81,99,657	22,49,76,914	14,32,92,026
10	ವಾಹನ ಮತ್ತು ಗೃಹಬಳಕೆ ಸಾಲ	2,19,77,852	1,67,46,113	1,43,58,690	2,43,65,275
11	ಬಂಗಾರ ದಾಗಿನೆ ಸಾಲ	84,98,300	66,77,500	53,50,700	98,25,100
12	ಮಾಲವತ್ತಿ ಸಾಲ	29,38,000	1,95,52,300	1,84,13,100	40,77,200
13	ಮುದ್ದತಿ ಠೇವಣಿ ಸಾಲ	24,43,800	55,73,200	55,39,900	24,77,100
14	ಭಾಗ್ಯಲಕ್ಷ್ಮಿ ಠೇವಣಿ ಸಾಲ	37,00,630	83,33,000	81,20,340	39,13,290
15	ಸಿಬ್ಬಂದಿ ಸಂಸಾರ ಗರಜಿನ ಸಾಲ	-	24,46,250	1,15,000	23,31,250
16	ವೃತ್ತಿಪರ ಉನ್ನತ ಶಿಕ್ಷಣ ಸಾಲ	-	1,80,100	-	1,80,100
	<b>ಅಂತೂ</b>	<b>68,67,83,553</b>	<b>75,93,21,615</b>	<b>67,77,05,855</b>	<b>76,83,99,313</b>



**8. ಸಾಲ ವಸೂಲಿ ಮತ್ತು ಸುಸ್ತಿ ಸಾಲ ಬಾಕಿ :**

ಕಳೆದರಡು ವರ್ಷಗಳ ಕೊರೊನಾ ಹಿನ್ನೆಲೆಯಲ್ಲಿ ಉಂಟಾದ ಸಂಕಷ್ಟದ ಪರಿಸ್ಥಿತಿಯಲ್ಲಿಯೂ ಸಹ ಪಡೆದ ಸಾಲವನ್ನು ಸಕಾಲಿಕವಾಗಿ ಮರುಪಾವತಿಸುವ ಬಗ್ಗೆ ಮಾನ್ಯ ಸದಸ್ಯರು ಹೆಚ್ಚಿನ ಮುತುವರ್ಜಿ ವಹಿಸುತ್ತಿರುವುದು ಅಭಿನಂದನಾರ್ಹವಾಗಿದೆ. ಕೃಷಿ ಸಾಲಗಳಿಗೆ ಸರಕಾರವು ವಿವಿಧ ಸವಲತ್ತು-ಸೌಲಭ್ಯಗಳನ್ನು ಸಾಲ ಪಡೆದ ಆಧಾರದಲ್ಲಿ ನೀಡದೇ ನಿಗದಿತ ವಾಯಿದೆ ದಿನಾಂಕದೊಳಗೆ ಮರುಪಾವತಿಸಿದ್ದನ್ನು ಆಧರಿಸಿ ನೀಡುತ್ತಿದೆ. ಹೀಗಾಗಿ ಸಕಾಲಿಕವಾಗಿ ಸಾಲ ತೀರುವಳಿ ಮಾಡುವ ಸದಸ್ಯರಿಗೆ ಮಾತ್ರ ಬಡ್ಡಿ ರಿಯಾಯಿತಿಯ ಯೋಜನೆಯ ಲಾಭ ಲಭ್ಯವಾಗುವುದರಿಂದ

ಸದಸ್ಯರಲ್ಲಿ ಉಂಟಾಗಿರುವ ಈ ಜಾಗೃತಿ, ಸಂಘ ಹಾಗೂ ಸದಸ್ಯರ ಇಬ್ಬರ ಹಿತದೃಷ್ಟಿಯಿಂದಲೂ ಒಳ್ಳೆಯ ಬೆಳವಣಿಗೆ. ವರದಿ ಸಾಲಿನ ಅಂತ್ಯಕ್ಕೆ ಸುಸ್ತಿ ಸಾಲ ಇರುವುದಿಲ್ಲ. ಅಂತೂ ಸಾಲ ರೂ.76,83,99,313.00 ಇದ್ದು ಸಾಲ ವಸೂಲಿ ಪ್ರಮಾಣ ಶೇ.100 ರಷ್ಟು ಪ್ರಗತಿ ಸಾಧಿಸಿರುತ್ತದೆ. ಸತತ ಐದು ವರ್ಷಗಳಿಂದ ಸಾಲ ವಸೂಲಿಯಲ್ಲಿ ಶೇ.100 ಪ್ರಗತಿ ಸಾಧಿಸಲು ಕಾರಣರಾದ ಮಾನ್ಯ ಸದಸ್ಯರಿಗೆ ಅಭಿನಂದನೆಗಳು. ವರದಿ ಸಾಲಿನಲ್ಲಿ ಸದಸ್ಯರ ಸಾಲದ ಬೇಡಿಕೆ, ಮರುಪಾವತಿ, ಕಟ್ಟಬಾಕಿ ಹಾಗೂ ಶೇಕಡಾವಾರು ವಸೂಲಿ ಮಾಹಿತಿಗಳ ವಿವರ ಈ ಕೆಳಗಿನಂತಿದೆ.

**ಸಾಲ ಬೇಡಿಕೆ /ವಸೂಲಿ (ದಿನಾಂಕ 01-04-2021 ರಿಂದ 31-03-2022ರ ವರೆಗೆ) (ರೂಮು ರೂ.ಗಳಲ್ಲಿ)**

ಅ. ನಂ.	ಸಾಲಗಳ ವಿವರ	ಅಂತೂ ತಗಾಡೆ	ತಗಾಡೆ ಪೈಕಿ ಮರುಪಾವತಿ	ಮರುಪಾವತಿ ಆಗದಿರುವ ಸಾಲ (ಕಟ್ಟಬಾಕಿ)	ವಸೂಲಿ ಪ್ರಮಾಣ(%)	ಕಟ್ಟಬಾಕಿ ಪ್ರಮಾಣ(%)
1	ಕಿಸಾನ್ ಕ್ರೆಡಿಟ್ ಕಾರ್ಡ್ ಸಾಲ(ಚಿ/ಹಿ)	29,75,62,651	29,75,62,651	0.00	100	0.00
2	ಕಿಸಾನ್ ಕ್ರೆಡಿಟ್ ಕಾರ್ಡ್ ಸಾಲ(ಸಾ./ಹಿ.)	4,04,80,527	4,04,80,527	0.00	100	0.00
3	ಕೃಷಿ ಮಾಧ್ಯಮಿಕ ಸಾಲ (ಚಿ.ಹಿ)	3,63,91,252	3,63,91,252	0.00	100	0.00
4	ಕೃಷಿ ಮಾಧ್ಯಮಿಕ ಸಾಲ (ಸಾ.ಹಿ)	74,39,408	74,39,408	0.00	100	0.00
5	ಕೃಷಿಯೇತರ ಮಾಧ್ಯಮಿಕ ಸಾಲ (ಚಿ.ಹಿ)	1,45,65,573	1,45,65,573	0.00	100	0.00
6	ಕೃಷಿಯೇತರ ಮಾಧ್ಯಮಿಕ ಸಾಲ (ಸಾ/ಹಿ)	12,51,500	12,51,500	0.00	100	0.00
7	ಅಲ್ಪಾವಧಿ ಕೃಷಿ ಅಭಿವೃದ್ಧಿ ಸಾಲ	22,49,76,914	22,49,76,914	0.00	100	0.00
8	ವಾಹನ ಮತ್ತು ಗೃಹಬಳಕೆ ಸಾಲ	1,43,58,690	1,43,58,690	0.00	100	0.00
9	ಬಂಗಾರ ದಾಗಿನೆ ಸಾಲ	53,50,700	53,50,700	0.00	100	0.00
10	ಮಾಲವತ್ತಿ ಸಾಲ	1,84,13,100	1,84,13,100	0.00	100	0.00
11	ಮುದ್ದತಿ ಠೇವು ಸಾಲ	55,39,900	55,39,900	0.00	100	0.00
12	ಭಾಗ್ಯಲಕ್ಷ್ಮಿ ಠೇವು ಸಾಲ	81,20,340	81,20,340	0.00	100	0.00
13	ಸಿಬ್ಬಂದಿ ಸಂಸಾರ ಗರಜಿನ ಸಾಲ	1,15,000	1,15,000	0.00	100	0.00
	<b>ಅಂತೂ</b>	<b>67,45,65,555</b>	<b>67,45,65,555</b>	<b>0.00</b>	<b>100</b>	<b>0.00</b>

**9. ಹೂಡಿಕೆ :**

ಸಂಘವು ವಿವಿಧ ಸಹಕಾರಿ ಬ್ಯಾಂಕ್/ಸಂಘಗಳ ಶೇರಿನಲ್ಲಿ ಮತ್ತು ನಿಶ್ಚಿತ ಅವಧಿಯ ಠೇವಣಿಗಳಲ್ಲಿ ಹಣವನ್ನು ಹೂಡಿಕೆ ಮಾಡಿದೆ. ಅವುಗಳ ಕ್ರೋಢೀಕೃತ ಮಾಹಿತಿಯ ಸಂಕ್ಷಿಪ್ತ ವರದಿ ವರ್ಷಾಂತ್ಯಕ್ಕೆ ಇದ್ದಂತೆ ಈ ಕೆಳಗಿನಂತಿದೆ.

(ಅ) ಶೇರುಗಳಲ್ಲಿ: ದಿ: 31-03-2022ಕ್ಕೆ ಸಂಘವು ರೂ.1,86,11,100.00 ಮೊತ್ತದ ಸಹಕಾರಿ ಸಂಘಗಳ ಶೇರುಗಳನ್ನು ಹೊಂದಿದೆ. ಆ ಪೈಕಿ ರೂ. 1,85,00,000.00ನ್ನು ಜಿಲ್ಲಾ ಮಧ್ಯವರ್ತಿ ಬ್ಯಾಂಕಿನ ಶೇರಿನಲ್ಲಿ ತೊಡಗಿಸಲಾಗಿದೆ.

(ಬ) ನಿಶ್ಚಿತ ಅವಧಿಯ ಠೇವಣಿಗಳಲ್ಲಿ : ನಿಯಮಾನುಸಾರ ಕಾಯ್ದಿಟ್ಟ ನಿಧಿ ಠೇವಣಿ ರೂ.2,63,30,000.00 ಮತ್ತು ಉಳಿದ ಹೆಚ್ಚುವರಿ ಬಂಡವಾಳ ಪೈಕಿ ರೂ.6,000.00 ರಖಮನ್ನು ಕಡಿಸಿಸಿ ಬ್ಯಾಂಕಿನಲ್ಲಿ,

ರೂ. 22,67,47,949.00ರಖಮನ್ನು ಟಿಎಸ್‌ಎಸ್ ಲಿ., ಶಿರಸಿಯಲ್ಲಿ ಠೇವಣಿಯಾಗಿ ಹೂಡಿಕೆ ಮಾಡಲಾಗಿದೆ.

**10. ಬಡ್ಡಿ ಆದಾಯ ಹಾಗೂ ಲಾಭ :**

ಸಂಘವು ಪತ್ತಿನ ವ್ಯವಹಾರ ಮಾತ್ರ ನಡೆಸುತ್ತಿರುವುದರಿಂದ ವರದಿ ಸಾಲಿನಲ್ಲಿ ಸಾಲಗಳ ಮೇಲಿನ ಬಡ್ಡಿ ವಸೂಲಿ ಮತ್ತು ಹೂಡಿಕೆಗಳಿಂದ ಬಂದ ಬಡ್ಡಿಗಳಿಗೆ ಮಾತ್ರ ಮುಖ್ಯ ಆದಾಯದ ಮೂಲಗಳಾಗಿರುತ್ತದೆ. ಸಂಘವು ವರದಿ ಸಾಲಿನಲ್ಲಿ ಗಳಿಸಿದ ಅಂತೂ ಆದಾಯದಲ್ಲಿ ನಿಯಮಾನುಸಾರ ಖರ್ಚು ಮತ್ತು ಅನುವು ಹಾಗೂ ಮುನ್ನೇರ್ಪಾಡು ಬಾಬುಗಳನ್ನು ಕಳೆಯಲಾಗಿ, ವರ್ಷಾಂತ್ಯಕ್ಕೆ ಸಂಘವು ರೂ. 86,19,897.34ನಿಕ್ಕೆ ಲಾಭಗಳಿಸಿರುತ್ತದೆ. ಸಂಘದ ಬಂಡವಾಳಕ್ಕೆ ಪರಿಗಣಿಸಿದಾಗ ಪ್ರತಿ 100 ರೂಪಾಯಿಗೆ ರೂ. 0.80ಲಾಭ ಗಳಿಸಿರುತ್ತದೆ.

**11. ಸನ್ 2021-22ನೇ ಸಾಲಿನ ಲಾಭ ವಿಭಾಗಣೆ :**

ಸನ್ 2021-22ರಲ್ಲಿ ಸಂಘವು ಗಳಿಸಿದ ನಿಕ್ಷೇಪ ಲಾಭ ರೂ.86,19,897.34ನ್ನು ಈ ಕೆಳಗಿನಂತೆ ವಿಭಾಗಣೆ ಮಾಡಲು ಸಂಘದ ಆಡಳಿತ ಮಂಡಳಿಯವರು ಸರ್ವಸಾಧಾರಣ ಸಭೆಗೆ ಶಿಫಾರಸ್ಸು ಮಾಡಿರುತ್ತಾರೆ.

(ರಖಂ ರೂ.ಗಳಲ್ಲಿ)

ನಿಧಿಗಳು	ಶೇಕಡಾವಾರು	ಸೂಚಿತ ಲಾಭ ವಿಭಾಗಣೆ	ಲಾಭದಲ್ಲಿ ಬಾಕಿ ಉಳಿಯುವ ರಖಂ
ನಿಕ್ಷೇಪ ಲಾಭ			86,19,897.34
ರಿಝರ್ವ್ ಫಂಡ್	25	21,54,974.00	64,64,923.34
ಸಹಕಾರ ಶಿಕ್ಷಣ ನಿಧಿ	2	1,29,298.00	63,35,625.34
ಸಂಜೀವಿನಿ ನಿಧಿ	18	15,51,582.00	39,22,915.34
ಕಟ್ಟಡ ನಿಧಿ	18	8,61,128.00	54,74,497.34
ನೌಕರರ ಬೋನಸ್ಸು	-	9,10,822.00	30,12,093.34
ಧರ್ಮಾರ್ಥ ನಿಧಿ	4	1,20,484.00	28,91,609.34
ತೋಟಗಾರರ ಕಲ್ಯಾಣ ನಿಧಿ	0.85	24,579.00	28,67,030.34
ಲಾಭಾಂಶ	4	28,66,696.00	334.34
ರಿಝರ್ವ್ ಫಂಡ್ (ಹಂಚಿಕೆ ಆಗದೇ ಇರುವ ಲಾಭ)		334.34.00	--
		86,19,897.34	

**12. ಪತ್ತು ಮತ್ತು ಮಾರಾಟ ಜೋಡಣೆ :**

ಸದಸ್ಯರು ನಮ್ಮ ಸಂಘದ ಮುಖಾಂತರ ಮಾರಾಟ ಸಹಕಾರ ಸಂಘಗಳಲ್ಲಿ ವರದಿ ವರ್ಷದಲ್ಲಿ 14,874.62ಕ್ವಿಂಟಲ್ ಮಹಸೂಲು ಬಾಬು ರೂ.39,57,63,132.00 ವಿಕ್ರಿಯಿಸಿರುತ್ತಾರೆ. ವರದಿ ವರ್ಷದ ಕೊನೆಗೆ 507.61 ಕ್ವಿಂಟಲ್ ಮಹಸೂಲು ಶಿಲ್ಕು ಇರುತ್ತದೆ. ಅಲ್ಲದೆ ನಮ್ಮ ಸಂಘದ ಬಹುತೇಕ ಸದಸ್ಯರು ದಿ ತೋಟಗಾರ್ಸ್ ಕೋ-ಆಪ್. ಸೇಲ್ ಸೊಸೈಟಿಯಲ್ಲಿ ನೇರವಾಗಿ ಮಹಸೂಲ ವಿಕ್ರಿ ಮಾಡಿ ಸಕಾಲದಲ್ಲಿ ಸಾಲ ಮರುಪಾವತಿಸಲು ಪ್ರಾಮಾಣಿಕ ಪ್ರಯತ್ನ ಮಾಡುತ್ತಿದ್ದಾರೆ. ನಮ್ಮ ಸಂಘದ ಮುಖಾಂತರ ವಿಕ್ರಿ ಮಾಡಿದ ಸದಸ್ಯರಿಗೆ ವರದಿ ವರ್ಷದಲ್ಲಿ 12,07,335.00 ಸೇಲ್ಸ್ ರಿಬೇಟ್ ಹಾಗೂ ಬೋನಸ್ಸು ದೊರೆತಿರುತ್ತದೆ.

**13. ಆಡಳಿತ ಮಂಡಳಿ ವ ಇತರ ಸಭೆಗಳು :**

ವರದಿ ಸಾಲಿನಲ್ಲಿ 1 ಸರ್ವಸದಸ್ಯರ ವಾರ್ಷಿಕ ಸಾಮಾನ್ಯ ಸಭೆ 14 ಆಡಳಿತ ಮಂಡಳಿಯ ಸಭೆಗಳು, 11 ಸಾಲದ ಉಪಸಮಿತಿ ಸಭೆಗಳು ನಡೆದಿರುತ್ತವೆ.

**14. ಸಿಬ್ಬಂದಿ :**

ವರದಿ ವರ್ಷಾಂತಕ್ಕೆ ಸಂಘದಲ್ಲಿ 15 ಖಾಯಂ ಸಿಬ್ಬಂದಿಗಳು ಕಾರ್ಯ ನಿರ್ವಹಿಸುತ್ತಿದ್ದಾರೆ. ಅಲ್ಲದೇ 3 ಗುತ್ತಿಗೆ ಸಿಬ್ಬಂದಿಗಳು 2 ತರಬೇತಿ ಅಭ್ಯರ್ಥಿಗಳು ಮತ್ತು 1 ರಾತ್ರಿ ಪಾಳಿ ಭದ್ರತಾ ಸಿಬ್ಬಂದಿ ಕೆಲಸ ನಿರ್ವಹಿಸುತ್ತಿದ್ದಾರೆ. ಸಂಘದ ಸದಸ್ಯರ ಸಂಖ್ಯೆ ಹಾಗೂ ವ್ಯವಹಾರಗಳು ಗಣನೀಯವಾಗಿ ಹೆಚ್ಚಾಗಿದ್ದರೂ ನೌಕರ ವರ್ಗದವರು ತಾಳ್ಮೆಯಿಂದ ಸಮರ್ಥವಾಗಿ ದಕ್ಷತೆಯಿಂದ, ಸದಸ್ಯರೊಡನೆ ಉತ್ತಮ ಸಂಬಂಧವಿಟ್ಟು ಕಾರ್ಯ ನಿರ್ವಹಿಸುತ್ತಿದ್ದಾರೆ.

ಸಂಘದ ಮುಖ್ಯ ಕಾರ್ಯನಿರ್ವಾಹಕ ಹುದ್ದೆಗೆ ಶ್ರೀ ರಮೇಶ ಎಂ. ಹೆಗಡೆ, ಬಾಳೆಗದ್ದೆ ಇವರ ಸೇವೆಯನ್ನು ಟಿ.ಎಸ್.ಎಸ್.ಲಿ., ಶಿರಸಿ ಇವರಿಂದ ಎರವಲು ಪಡೆದು ಪ್ರಸಕ್ತ ವರ್ಷದಲ್ಲಿಯೂ ಮುಂದುವರೆಸಲಾಗಿದೆ.

**15. ಇತರ ಚಟುವಟಿಕೆಗಳು :**

ನಮ್ಮ ಟಿಆರ್‌ಸಿ ಸಂಪೂರ್ಣ ಗಣಕೀಕೃತವಾಗಿದ್ದು, ಸದಸ್ಯರ ಕೃಷಿ ಸಂಬಂಧಿತ ಹಣಕಾಸಿನ ಸಮಸ್ಯೆಗಳಿಗೆ, ಅವಶ್ಯಕತೆಗಳಿಗೆ ಪರಿಹಾರ ಒದಗಿಸುವ ಕಾರ್ಯದಲ್ಲಿ ನಿರತವಾಗಿದೆ. ಉತ್ತರ ಕನ್ನಡ ಜಿಲ್ಲೆಯಲ್ಲಿ ಪ್ರಸ್ತುತ ಕಾರ್ಯ ನಿರ್ವಹಿಸುತ್ತಿರುವ ಉತ್ತಮ ಸಹಕಾರಿ ಸಂಸ್ಥೆಗಳಲ್ಲೊಂದಾಗಿದೆ ಎಂದು ಹೇಳಿಕೊಳ್ಳಲು ನಮಗೆ ಅತ್ಯಂತ ಹೆಮ್ಮೆ ಎನಿಸುತ್ತದೆ. ಸಂಘವು ನಡೆಸುತ್ತಿರುವ ಪತ್ತೇತರ ಚಟುವಟಿಕೆಗಳು ಈ ಕೆಳಗಿನಂತಿವೆ.

**1. ಬೆಳೆವಿಮೆ:**

ಪ್ರಸಕ್ತ ಸಾಲಿನಲ್ಲಿ ಸದಸ್ಯರಿಂದ ಅಡಿಕೆ ಬೆಳೆ ವಿಮೆ ರೂ.82,98,447.00 ಹಾಗೂ ಭತ್ತದ ಬೆಳೆ ವಿಮೆ 3,65,718.00 ಒಟ್ಟು ರೂ. 86,64,165.00 ಬೆಳೆ ವಿಮಾ ಪ್ರೀಮಿಯಂ ಜಮಾ ಪಡೆದು ಬೆಳೆ ವಿಮಾ ಯೋಜನೆಗೆ ಪಾವತಿಸಲಾಗಿದೆ. ಸನ್ 2020-21ನೇ ಸಾಲಿನಲ್ಲಿ ಸಂಘದ ಸದಸ್ಯರಿಂದ ಒಟ್ಟು ರೂ.89,91,896.00 ಬೆಳೆ ವಿಮಾ ಯೋಜನೆಗೆ ಪಾವತಿಸಿದ್ದು ಈ ಪೈಕಿ ಸುಮಾರು 3.95 ಕೋಟಿಗೂ ಹೆಚ್ಚಿನ ವಿಮಾ ಪರಿಹಾರ ಸದಸ್ಯರ ಖಾತೆಗೆ ಜಮಾ ಆಗಿದೆ.

**2. ಸಂಜೀವಿನಿ ನಿಧಿ :**

31-03-2022 ರವರೆಗೆ ಸಂಜೀವಿನಿ ನಿಧಿಯಲ್ಲಿ ರೂ. 1,10,19,265.00.00 ಜಮಾ ಇರುತ್ತದೆ. ದಾನಿಗಳು ಈ ನಿಧಿಗೆ ಹೆಚ್ಚಿನ ಪ್ರಮಾಣದಲ್ಲಿ ದೇಣಿಗೆ ನೀಡುವುದರ ಮೂಲಕ ಆರ್ಥಿಕವಾಗಿ ನೊಂದ ಸದಸ್ಯರಿಗೆ ನೆರವಾಗುವ



ನಮ್ಮ ಉದ್ದೇಶಕ್ಕೆ ಪೂರ್ಣ ಬೆಂಬಲ ನೀಡಬೇಕಾಗಿ ಕೋರಿಕೆ.

#### 4. ಬ್ಯಾಂಕಿಂಗ್ ಸೌಲಭ್ಯ :

ಸದಸ್ಯರಿಗೆ ಪರ ಸ್ಥಳದಿಂದ ಹಣ ಪಾವತಿಸಲು ಹಾಗೂ ಹಣ ಪಡೆಯಲು ಅನುಕೂಲವಾಗುವಂತೆ **RTGS, NEFT** ಸೌಲಭ್ಯವನ್ನು ಒದಗಿಸುವುದರೊಂದಿಗೆ ಸಂಘವು ನೂತನವಾಗಿ ಅಭಿವೃದ್ಧಿ ಪಡಿಸಿದ ಕೋ-ವ್ಯಾಲೆಟ್ ತಂತ್ರಾಂಶದ ಮೂಲಕ ಸದಸ್ಯರು ತಾವಿರುವ ಸ್ಥಳದಿಂದಲೇ ಅವರ ಖಾತೆಯಲ್ಲಿನ ಹಣವನ್ನು ವರ್ಗಾವಣೆ ಮಾಡಿಕೊಳ್ಳಬಹುದಾದಂತಹ ನೂತನ ಸೌಲಭ್ಯವನ್ನು ನೀಡಲಾಗಿದೆ.

#### 5. ಭದ್ರತಾ ಕೋಶದ ವ್ಯವಸ್ಥೆ :

ಸಂಘವು ಸದಸ್ಯರಿಗೆ ಕಡಿಮೆ ದರದಲ್ಲಿ ಭದ್ರತಾಕೋಶದ ವ್ಯವಸ್ಥೆಯನ್ನು ಕಲ್ಪಿಸಿದ್ದು ಹೆಚ್ಚಿನ ಸದಸ್ಯರು ಇದರ ಪ್ರಯೋಜನ ಪಡೆಯುತ್ತಿದ್ದಾರೆ. ರಾತ್ರಿ ಕಾವಲಿಗಾಗಿ ಸಿಬ್ಬಂದಿಯನ್ನು ನೇಮಿಸಿದ್ದು, ಸಂಘದ ನವೀಕೃತ ಕಟ್ಟಡದಲ್ಲಿಯೂ ಸಹ ಸಿಸಿ ಕ್ಯಾಮರಾವನ್ನು ಅಳವಡಿಸಿ ಕಛೇರಿಗೆ ಗರಿಷ್ಠ ಭದ್ರತಾ ವ್ಯವಸ್ಥೆ ಮಾಡಲಾಗಿದೆ.

#### 6. ಉತ್ತಮ ಸದಸ್ಯ ಪ್ರಶಸ್ತಿ :

ಸದಸ್ಯರ ಉತ್ತಮ ವ್ಯವಹಾರವನ್ನು ಪ್ರೋತ್ಸಾಹಿಸಿ ಹಾಗೆಯೇ ಮುಂದುವರಿಸಿಕೊಂಡು ಹೋಗಲು ಅವರನ್ನು ಉತ್ತೇಜಿಸುವ ದೃಷ್ಟಿಯಿಂದ 2008ರಿಂದ ಇದುವರೆಗೆ 161 ಸದಸ್ಯರಿಗೆ 'ಉತ್ತಮ ಸದಸ್ಯ' ಮತ್ತು 9 ಸದಸ್ಯರಿಗೆ 'ಪ್ರಗತಿಪರ ಕೃಷಿಕ' ಪ್ರಶಸ್ತಿ ನೀಡಿ ಸನ್ಮಾನಿಸಿ ಗೌರವಿಸಲಾಗಿದೆ.

ಸಂಘವು ಸನ್ 2021-22ನೇ ಸಾಲಿನಲ್ಲಿಯೂ ಈ ಮೊದಲಿನಂತೆ ಪ್ರಗತಿ ಪಥದಲ್ಲಿ ಸಾಗಿದೆ. ಸದಸ್ಯರು ತಮಗೆ ಆರ್ಥಿಕ ಅವಶ್ಯಕತೆಗಳುಂಟಾದಾಗ, ತುರ್ತು ಸಂದರ್ಭಗಳಲ್ಲಿ ಸಾಲಗಳನ್ನು ಪಡೆದುಕೊಳ್ಳುವುದು ಅನಿವಾರ್ಯ. ಆದರೆ ಪಡೆದ ಸಾಲವು ಉದ್ದೇಶಿತ ಕಾರ್ಯಗಳಿಗೆ ಮಾತ್ರವೇ ವಿನಿಯೋಗವಾಗುವಂತೆ ಎಚ್ಚರವಹಿಸಬೇಕು. ಅಲ್ಲದೇ ಪಡೆದ ಸಾಲವನ್ನು ಸಕಾಲದಲ್ಲಿ ಮರುಪಾವತಿ ಮಾಡುವ ಪ್ರಾಮಾಣಿಕತೆಯನ್ನು ರೂಢಿಸಿಕೊಳ್ಳಬೇಕು. ಇದರಿಂದ ಸಂಘವೂ ಅಭಿವೃದ್ಧಿ ಹೊಂದುತ್ತದೆ. ಸದಸ್ಯರಿಗೂ ಒಳಿತಾಗುತ್ತದೆ. ಮಾನ್ಯ ಸದಸ್ಯರು ಈ ಕಳಕಳಿಯನ್ನು ಅರ್ಥ ಮಾಡಿಕೊಳ್ಳುತ್ತಾರೆಯೆಂಬ ನಂಬಿಕೆ ನಮ್ಮದು.

ಸಹಕಾರ ಸಂಘಗಳ ಕಾಯಿದೆ, ನಿಯಮಗಳಲ್ಲಾದ ಬದಲಾವಣೆಯಿಂದಾಗಿ ಸಂಘದ ಕಾರ್ಯ ಚಟುವಟಿಕೆಗಳಲ್ಲಿ, ದೈನಂದಿನ ವ್ಯವಹಾರ ಪದ್ಧತಿಯಲ್ಲಿ ಹಾಗೂ ಆಡಳಿತ ನಿರ್ವಹಣೆಯಲ್ಲಿ ಕೆಲವು ಬದಲಾವಣೆಗಳನ್ನು ಮಾಡಿಕೊಳ್ಳುವುದು ಅವಶ್ಯಕವಾಗಿದೆ. ಈ ಮೊದಲು ಸೇವೆಯೊಂದೇ ಸಹಕಾರಿ ಸಂಘದ ಮೂಲ ಉದ್ದೇಶವಾಗಿತ್ತು. ಆದರೆ ಸಹಕಾರ ಕಾಯಿದೆಗೆ ಇತ್ತೀಚಿನ ವರ್ಷಗಳಲ್ಲಿನ ತಿದ್ದುಪಡಿಗಳಿಂದಾಗಿ ಈಗ ವ್ಯವಹಾರಿಕವಾಗಿ ಲಾಭಗಳಿಕೆಯ ಕಡೆಗೂ ಗಮನಹರಿಸುವುದು ಅನಿವಾರ್ಯವಾಗಿದೆ. ಜೊತೆಗೆ ಆರ್ಥಿಕ ಶಿಸ್ತು ಪಾಲಿಸುವುದೂ ಕಡ್ಡಾಯವಾಗಿದೆ. ಈ ಎಲ್ಲ ಹಿನ್ನೆಲೆಯಲ್ಲಿ ಮಾನ್ಯ ಸದಸ್ಯರಲ್ಲಿ ನಾವು ಮನವಿ ಮಾಡಿಕೊಳ್ಳುವುದೇನೆಂದರೆ ಸಂಘದೊಡನೆ ವ್ಯವಹರಿಸುವಾಗ ವ್ಯವಹಾರಿಕ ನಿಯಮ, ಆರ್ಥಿಕ ಶಿಸ್ತು ಪರಿಪಾಲನೆ ಕಡೆಗೂ ತಮ್ಮ ಗಮನವಿರಲಿ. ಪಡೆದ ಸಾಲವನ್ನು ಅಂತಿಮ ವಾಯಿದೆಯ ಅವಧಿಯೊಳಗೆ ಮರುಪಾವತಿಸುವ ರೂಢಿಯನ್ನು ಅವಶ್ಯವಾಗಿ ಪಾಲಿಸಿರಿ. ಇದರಿಂದಾಗಿ ಅವಧಿ ನಂತರ ವಸೂಲಾಗುವ ಸಾಲಗಳಿಗೆ ವಿಧಿಸುವ ದಂಡದ ಬಡ್ಡಿ ಆಕರಣೆಯಿಂದ ವಿನಾಯಿತಿ ಪಡೆಯಬಹುದು. ಜೊತೆಗೆ ಅನುತ್ತಾದಕ ಆಸ್ತಿಗಳಿಗೆ ಸಂಘವು ಅನುವು ಮಾಡಿಡಬೇಕಾದ ಪ್ರಸಂಗವೂ ಉದ್ಭವವಾಗುವುದಿಲ್ಲ. ಸಾಲ ಪಡೆದ ಮಾನ್ಯ

ಸದಸ್ಯರು ಈ ವಿಷಯವನ್ನು ತೀರಾ ಗಂಭೀರವಾಗಿ ಪರಿಗಣಿಸಿ ಸೂಕ್ತ ರೀತಿಯಲ್ಲಿ ಕ್ರಮವಹಿಸಿ ಮುಂದಿನ ದಿನಗಳಲ್ಲಿ ವ್ಯವಹರಿಸಲು ಈ ಮೂಲಕ ಮತ್ತೊಮ್ಮೆ ಮನವಿ ಮಾಡಿದೆ.

ಪ್ರಸಕ್ತ ವರ್ಷವೂ ಎಸ್.ಕೆ.ಸಿ.ಸಿ. ಸಾಲವು (ಬೆಳೆ ಸಾಲ) ಬಡ್ಡಿ ರಹಿತವಾಗಿದ್ದು ರೈತರಿಗೆ ವರದಾನವಾಗಿದೆ. ಆದರೆ ಸಾಲದ ವ್ಯವಹಾರದಲ್ಲಿ ಸಂಘಕ್ಕೆ ನಿಯಮಾನುಸಾರವಾಗಿ ನೀಡಬೇಕಾದ ಕನಿಷ್ಠ ಮಾರ್ಜಿನ್ (ಉಳಿಕೆ/ಲಾಭ) ಸಹ ಸಕಾಲದಲ್ಲಿ ಸಂಘಕ್ಕೆ ಜಮಾ ಬರುತ್ತಿಲ್ಲ. ಆದಾಗಿಯೂ ಇಂತಹ ವ್ಯವಹಾರಿಕ ನಷ್ಟವನ್ನು ಸಂಘವು ತಾನೇ ಭರಿಸಿಕೊಂಡು ರೈತರ ಹಿತದೃಷ್ಟಿಯಿಂದ ಕಾರ್ಯ ನಿರ್ವಹಿಸುತ್ತಿದ್ದು ಮಾನ್ಯ ಸದಸ್ಯರು ಇದನ್ನು ಮನಗಾಣಬೇಕಾಗಿ ಕೋರಿಕೆ.

#### 7. ಧನಸಹಾಯ:

ಟಿಎಸ್‌ಎಸ್ ಶ್ರೀಪಾದ ಹೆಗಡೆ, ಕಡವೆ ವೈದ್ಯಕೀಯ ವಿಜ್ಞಾನ ಸಂಸ್ಥೆ (ಟಿಎಸ್‌ಎಸ್ ಆಸ್ಪತ್ರೆ)ಗೆ ಎಮ್.ಆರ್.ಐ. ಸ್ಕ್ಯಾನಿಂಗ್ ಯಂತ್ರ ಖರೀದಿಸಲು ರೂ.5 ಲಕ್ಷ ಹಾಗೂ ಡಯಾಲಿಸಿಸ್ ಯಂತ್ರ ಖರೀದಿಸಲು ರೂ.5.85 ಲಕ್ಷಗಳನ್ನು, ಕ್ಯಾಥ್ ಲ್ಯಾಬ್ ಅಳವಡಿಸಲು ವರದಿ ವರ್ಷದಲ್ಲಿ 5.00 ಲಕ್ಷ ರೂ.ಗಳನ್ನು ಸಂಘದಿಂದ ದೇಣಿಗೆ ನೀಡಲಾಗಿದೆ. ಸಂಘದ ಸದಸ್ಯರು ಟಿಎಸ್‌ಎಸ್ ಆಸ್ಪತ್ರೆಯಲ್ಲಿ ಈ ಯಂತ್ರಗಳ ಸಹಾಯದಿಂದ ಚಿಕಿತ್ಸೆ ಪಡೆಯುವ ಸಂದರ್ಭ ಬಂದಲ್ಲಿ ಸಂಘದಿಂದ ದೃಢೀಕರಣ ಪತ್ರ ಪಡೆದು ರಿಯಾಯಿತಿ ಪಡೆಯಲು ಅವಕಾಶ ಕಲ್ಪಿಸಲಾಗಿದೆ.

ಹಾಗೂ ರೋಟರಿ ಕ್ಲಬ್, ಶಿರಸಿ ಇವರು ಎಪಿಎಂಸಿ ಆವರಣದಲ್ಲಿರುವ ರೈತ ಭವನದ ಹತ್ತಿರ ಹಿರಿಯ ನಾಗರಿಕರ ಜಿಮ್ ನಿರ್ಮಿಸಿದ್ದು ಈ ಕಾರ್ಯಕ್ಕೆ ಸಂಘದಿಂದ ರೂ.1.5 ಲಕ್ಷಗಳ ಧನಸಹಾಯ ನೀಡಲಾಗಿದೆ. ಸಂಘದಿಂದ ಧನಸಹಾಯ ಪಡೆದು ಸಮರ್ಪಕವಾಗಿ ಬಳಸಿದ ಟಿಎಸ್‌ಎಸ್ ಆಸ್ಪತ್ರೆ, ರೋಟರಿ ಕ್ಲಬ್, ಶಿರಸಿ ಇವರುಗಳಿಗೆ ಧನ್ಯವಾದಗಳು.

#### 8. ಶುಭ ಹಾರೈಕೆ:

ನಮ್ಮ ಸಂಘದಲ್ಲಿ 36 ವರ್ಷಗಳ ಕಾಲ ಸೇವೆ ಸಲ್ಲಿಸಿದ ಶ್ರೀ ಮಂಜುನಾಥ ತಿಮ್ಮಪ್ಪ ಮಡಿವಾಳ ಇವರು ದಿನಾಂಕ 30-09-2021ರಂದು ಸ್ವಯಂ ಸೇವಾ ನಿವೃತ್ತಿ ಹೊಂದಿದ್ದು, ಅವರ ನಿವೃತ್ತ ಜೀವನ ಸುಖಮಯವಾಗಿರಲೆಂದು ಹಾರೈಸುತ್ತೇವೆ.

#### 9. ಸಂತಾಪ:

ವರದಿ ಸಾಲಿನಲ್ಲಿ ಸಂಘದ 89 ಸದಸ್ಯರು ಮೈತರಾಗಿದ್ದು, ಸಂಘದೊಂದಿಗೆ ಅವರ ಉತ್ತಮ ವ್ಯವಹಾರ ಹಾಗೂ ಸಂಘದ ಅಭಿವೃದ್ಧಿಯಲ್ಲಿನ ಅವರ ಕೊಡುಗೆಯನ್ನು ಸ್ಮರಿಸಿ, ಅವರ ದಿವ್ಯಾತ್ಮಕ್ಕೆ ಚಿರಶಾಂತಿ ದೊರೆಯಲೆಂದು ಹಾಗೂ ಅವರ ಕುಟುಂಬವರ್ಗದವರಿಗೆ ದುಃಖ ಸಹಿಸುವ ಶಕ್ತಿಯನ್ನು ಭಗವಂತ ನೀಡಲೆಂದು ಪ್ರಾರ್ಥಿಸುತ್ತೇವೆ.

#### ಉಪಸಂಹಾರ :

ರಾಜ್ಯ, ಕೇಂದ್ರ ಸರಕಾರಗಳೆರಡೂ ಕಾಲಕಾಲಕ್ಕೆ ಬಡ್ಡಿ ರಿಯಾಯಿತಿ, ಬಡ್ಡಿ ಮನ್ನಾ ಯೋಜನೆಗಳನ್ನು ಜಾರಿಗೆ ತಂದು ನೇರವಾಗಿ ರೈತರಿಗೆ ಆರ್ಥಿಕ ಲಾಭ ನೀಡುತ್ತಿವೆ. ಘನ ಸರ್ಕಾರಗಳಿಗೆ ಸಂಘದ ಪರವಾಗಿ ಧನ್ಯವಾದಗಳನ್ನು ಹೇಳಬಯಸುತ್ತೇವೆ.

ನಮ್ಮ ಸಂಘದ 2021-22ನೇ ಸಾಲಿನ ಶಾಸನಬದ್ಧ ಲೆಕ್ಕ ಪರಿಶೋಧನೆ ನಡೆಸಿರುವ ಶ್ರೀ ಆರ್.ಎನ್. ಹೆಗಡೆ, ಚಾರ್ಟೆಡ್ ಅಕೌಂಟೆಂಟ್ಸ್, ಯಲ್ಲಾಪುರ ಇವರಿಗೆ ಕೃತಜ್ಞರಾಗಿದ್ದೇವೆ. ಸಂಘಕ್ಕೆ ಕಾಲ-ಕಾಲಕ್ಕೆ ಭೇಟಿ ಕೊಟ್ಟು ಸೂಕ್ತ ಸಲಹೆ, ಸೂಚನೆ ಹಾಗೂ ಮಾರ್ಗದರ್ಶನ ನೀಡುತ್ತಿರುವ ಉಪ

ನಿಬಂಧಕರು, ಸಹಕಾರ ಇಲಾಖೆ, ಕಾರವಾರ, ಉಪ ನಿರ್ದೇಶಕರು, ಸಹಕಾರ ಸಂಘಗಳ ಲೆಕ್ಕ ಪರಿಶೋಧನಾ ಇಲಾಖೆ, ಕಾರವಾರ ಹಾಗೂ ಕಚೇರಿಯ ಎಲ್ಲಾ ಸಿಬ್ಬಂದಿ ವರ್ಗದವರಿಗೂ ಧನ್ಯವಾದಗಳು. ಸಹಕಾರ ಸಂಘಗಳ ಸಹಾಯಕ ನಿಬಂಧಕರು, ಶಿರಸಿ ಅವರಿಗೂ ಹಾಗೂ ಕಛೇರಿಯ ಎಲ್ಲ ಸಿಬ್ಬಂದಿ ವರ್ಗದವರಿಗೂ ನಾವು ಕೃತಜ್ಞರಾಗಿದ್ದೇವೆ.

ಸಂಘದ ಆಂತರಿಕ ಲೆಕ್ಕ ಪರಿಶೋಧನೆಯನ್ನು ಕೈಗೊಂಡು ಅಮೂಲ್ಯ ಸಲಹೆ-ಸೂಚನೆಗಳನ್ನು ನೀಡಿ ಸಂಘದ ಪ್ರಗತಿಗೆ ತಮ್ಮ ಕೊಡುಗೆ ನೀಡಿರುವ ಶ್ರೀ ಆರ್.ಎನ್. ಶೇಖರವರಿಗೆ, ರೈತರ ಪಹಣಿ ಪತ್ರಿಕೆಯಲ್ಲಿನ ನ್ಯೂನತೆಗಳನ್ನು ಸರಿಪಡಿಸಿಕೊಳ್ಳಲು ಸೂಕ್ತ ಸಲಹೆ ನೀಡಿ ಸಹಕರಿಸುತ್ತಿರುವ ಸಂಘದ ಸಲಹೆಗಾರರಾದ ಶ್ರೀ ಎಂ. ಆರ್. ಹೆಗಡೆ ಇವರಿಗೆ ಮತ್ತು ಸಂಘದ ನವೀಕೃತ ಕಟ್ಟಡ ಕಾಮಗಾರಿಯ ಲೆಕ್ಕಪತ್ರ ನಿರ್ವಹಣಾ ಕಾರ್ಯವನ್ನು ಬಹಳ ವ್ಯವಸ್ಥಿತವಾಗಿ ಕೈಗೊಂಡಿರುವ ಶ್ರೀ ಎಸ್. ಎಂ. ಹೆಗಡೆ ಇವರಿಗೆ ನಾವು ಆಭಾರಿಯಾಗಿದ್ದೇವೆ. ಆದಾಯ ತೆರಿಗೆ ಕಾಯಿದೆ ಹಾಗೂ ಇನ್ನಿತರ ವಿಷಯಗಳಲ್ಲಿ ಸಂಸ್ಥೆಗೆ ಕಾಲಕಾಲಕ್ಕೆ ಸೂಕ್ತ ಸಲಹೆ ಸೂಚನೆಗಳನ್ನು ನೀಡುತ್ತಿರುವ ಆದಾಯ ತೆರಿಗೆ ಸಲಹೆಗಾರರಾದ ಸಿ.ಎ. ಪ್ರಕಾಶ ಹೆಗಡೆ, ಹುಳಗೋಳ ಹಾಗೂ ಸರಕು ಮತ್ತು ಸೇವಾ ತೆರಿಗೆಗೆ ಸಂಬಂಧಿಸಿ ಸಲಹೆ ಸೂಚನೆಗಳನ್ನು ನೀಡುತ್ತಿರುವ ಶ್ರೀ ಆರ್.ಜಿ. ಭಟ್, ಕಳವೆ ಇವರಿಗೂ ನಾವು ಸಂಘದ ಪರವಾಗಿ ಧನ್ಯವಾದಗಳನ್ನು ತಿಳಿಸುತ್ತಿದ್ದೇವೆ.

ನಮ್ಮ ದಿನನಿತ್ಯದ ಹಣಕಾಸಿನ ಅವಶ್ಯಕತೆಯನ್ನು ಪೂರೈಸಿ ಸಂಘವು ಪ್ರಗತಿ ಪಥದಲ್ಲಿ ಮುನ್ನಡೆಯಲು ಸೂಕ್ತ ಸಲಹೆ ಸೂಚನೆಗಳನ್ನು ನೀಡಿ ಸಹಕರಿಸುತ್ತಿರುವ ದಿ ಕೆ.ಡಿ.ಸಿ.ಸಿ. ಬ್ಯಾಂಕಿನ ಅಧ್ಯಕ್ಷರು, ಆಡಳಿತ ಮಂಡಳಿ ಸದಸ್ಯರು, ವ್ಯವಸ್ಥಾಪಕ ನಿರ್ದೇಶಕರು ಮತ್ತು ಎಲ್ಲಾ ಸಿಬ್ಬಂದಿ ವರ್ಗದವರಿಗೂ ಹಾಗೂ ಕೆ.ಡಿ.ಸಿ.ಸಿ. ಬ್ಯಾಂಕಿನ ಹೊಸ ಮಾರುಕಟ್ಟೆ ಶಾಖೆಯ ವ್ಯವಸ್ಥಾಪಕರು, ಮೇಲ್ವಿಚಾರಕರು ಮತ್ತು ಎಲ್ಲಾ ಸಿಬ್ಬಂದಿ ವರ್ಗದವರಿಗೂ ನಾವು ಕೃತಜ್ಞರಾಗಿದ್ದೇವೆ.

ನಮ್ಮ ಸದಸ್ಯರ ಕೃಷಿ ಮಹಸೂಲನ್ನು ಸುವ್ಯವಸ್ಥಿತವಾಗಿ ಅವರ ಬೇಡಿಕೆಯಂತೆ ಕಾಲ-ಕಾಲಕ್ಕೆ ಸರಿಯಾಗಿ ವಿಕ್ರಿ ಮಾಡಲು ಸಹಕಾರ ನೀಡಿದ್ದಲ್ಲದೆ ದಿನನಿತ್ಯದ ಹಣಕಾಸಿನ ಅವಶ್ಯಕತೆಗೆ ಸ್ಪಂದಿಸಿ ಸಕಾಲದಲ್ಲಿ ನೆರವು ನೀಡುತ್ತಿರುವ ದಿ ಟಿ.ಎಸ್.ಎಸ್. ಲಿ., ಶಿರಸಿ ಇದರ ಅಧ್ಯಕ್ಷರಾದ ಶ್ರೀ ಶಾಂತಾರಾಮ ಹೆಗಡೆ, ಶೀಗೇಹಳ್ಳಿ ಹಾಗೂ ಆಡಳಿತ ಮಂಡಳಿಯ ಎಲ್ಲ ಸದಸ್ಯರುಗಳಿಗೆ ಮತ್ತು ಪ್ರಧಾನ ವ್ಯವಸ್ಥಾಪಕರು ಹಾಗೂ ಎಲ್ಲ ಸಿಬ್ಬಂದಿ ವರ್ಗದವರಿಗೆ ನಮ್ಮ ಅನಂತ ಧನ್ಯವಾದಗಳು.

ನಮ್ಮ ಸದಸ್ಯರ ಕೃಷಿ ಮಹಸೂಲನ್ನು ವಿಕ್ರಿ ಮಾಡಲು ಸಹಕಾರ ನೀಡುತ್ತಿರುವ ಕದಂಬ ಮಾರ್ಕೆಟಿಂಗ್ ಸೌಹಾರ್ದ ಸಹಕಾರಿ ನಿಯಮಿತ ಶಿರಸಿ ಇದರ ಅಧ್ಯಕ್ಷರಿಗೆ ಹಾಗೂ ಆಡಳಿತ ಮಂಡಳಿಯ ಸದಸ್ಯರುಗಳಿಗೆ, ಪ್ರಧಾನ ವ್ಯವಸ್ಥಾಪಕರು ಹಾಗೂ ಎಲ್ಲ ಸಿಬ್ಬಂದಿ ವರ್ಗದವರಿಗೆ ನಮ್ಮ ಧನ್ಯವಾದಗಳು.

ದಿನನಿತ್ಯದ ಹಣಕಾಸಿನ ವ್ಯವಹಾರದಲ್ಲಿ ಸೂಕ್ತವಾಗಿ ಸ್ಪಂದಿಸಿ, ಸಹಕರಿಸುತ್ತಿರುವ ಬ್ಯಾಂಕ್ ಆಫ್ ಬರೋಡಾ ಶಿರಸಿ, ಸ್ಟೇಟ್ ಬ್ಯಾಂಕ್ ಶಿರಸಿ, ಕೆನರಾ ಬ್ಯಾಂಕ್ ಶಿರಸಿ, ಇಂಡಿಯನ್ ಬ್ಯಾಂಕ್ ಶಿರಸಿ, ಬ್ಯಾಂಕ್ ಆಫ್ ಇಂಡಿಯಾ ಶಿರಸಿ, ಕರ್ನಾಟಕ ಬ್ಯಾಂಕ್ ಶಿರಸಿ, ಯೂನಿಯನ್

ಶಿರಸಿ (ಉ.ಕ.)

ದಿನಾಂಕ : 29-07-2022

ಬ್ಯಾಂಕ್ ಆಫ್ ಇಂಡಿಯಾ ಶಿರಸಿ, ಲಕ್ಷ್ಮೀವಿಲಾಸ ಬ್ಯಾಂಕ್ ಶಿರಸಿ ಹಾಗೂ ಕೋಟಕ್ ಮಹೀಂದ್ರಾ ಬ್ಯಾಂಕ್, ಶಿರಸಿ ಇದರ ಶಾಖಾ ವ್ಯವಸ್ಥಾಪಕರು ಹಾಗೂ ಸಿಬ್ಬಂದಿಗಳಿಗೆ ಸಂಘದ ಪರವಾಗಿ ಧನ್ಯವಾದಗಳು.

ಸಂಘಕ್ಕೆ ಕಾಲ-ಕಾಲಕ್ಕೆ ಭೇಟಿ ಕೊಟ್ಟು ಸೂಕ್ತ ಸಲಹೆ ಸೂಚನೆ ಹಾಗೂ ಮಾರ್ಗದರ್ಶನ ನೀಡುತ್ತಿರುವ ನಬಾರ್ಡ್‌ನ ಅಧಿಕಾರಿಗಳಿಗೆ ಧನ್ಯವಾದಗಳು. ಸಂಘದೊಂದಿಗೆ ನಿರಂತರ ಸಂಪರ್ಕವಿಟ್ಟುಕೊಂಡು, ರೈತರಿಗೆ ಅನುಕೂಲವಾಗುವ ಅನೇಕ ಯೋಜನೆಗಳನ್ನು ಅನುಷ್ಠಾನಗೊಳಿಸಲು ಸಹಕರಿಸುತ್ತಿರುವ ಕೃಷಿ ಇಲಾಖೆ ಮತ್ತು ತೋಟಗಾರಿಕಾ ಇಲಾಖೆ ಹಾಗೂ ತೋಟಗಾರಿಕಾ ಕಾಲೇಜಿನ ಅಧಿಕಾರಿಗಳಿಗೂ ನಾವು ಆಭಾರಿಯಾಗಿದ್ದೇವೆ. ನಮ್ಮ ಜಿಲ್ಲೆಯ ಪ್ರಾಥಮಿಕ ಕೃಷಿ ಪತ್ತಿನ ಸಹಕಾರ ಸಂಘಗಳ ಹಾಗೂ ಸದಸ್ಯರುಗಳ ಸಮಸ್ಯೆಗಳನ್ನು, ಬೇಡಿಕೆಗಳನ್ನು ಈಡೇರಿಸುವ ನಿಟ್ಟಿನಲ್ಲಿ ಉತ್ತರ ಕನ್ನಡ ಜಿಲ್ಲೆಯ ಕೃಷಿ, ಕೃಷಿಕ, ಕೃಷಿ ಪತ್ತು ಸಂಘಗಳ ಶ್ರೇಯೋಭಿವೃದ್ಧಿ ಟ್ರಸ್ಟ್(ರಿ) ಶಿರಸಿ ಇದು ಸದಾ ಕಾರ್ಯ ಪ್ರವೃತ್ತವಾಗಿರುವುದನ್ನು ಶ್ಲಾಘಿಸುತ್ತೇವೆ ಮತ್ತು ನಮ್ಮ ಸಂಘದ ಪ್ರೇರಣೆಯಿಂದ ಸ್ಥಾಪಿಸಲಾದ ತೋಟಗಾರ್ಸ್ ಗ್ರೀನ್ ಗ್ರೂಪ್ ಫಾರ್ಮರ್ಸ್ ಪ್ರೊಡ್ಯೂಸರ್ಸ್ ಕಂಪನಿ ಇದರ ಪದಾಧಿಕಾರಿಗಳಿಗೆ ನಮ್ಮ ಸಂಘದ ಪರವಾಗಿ ಅಭಿನಂದನೆಗಳನ್ನು ಸಲ್ಲಿಸುತ್ತಿದ್ದೇವೆ.

**ಕೊನೆಯ ಮಾತು:**

ತಮಗೆಲ್ಲರಿಗೂ ತಿಳಿದಿರುವಂತೆ ಸಹಕಾರಿ ಸಂಘದ ಮುಖ್ಯ ಧ್ಯೇಯ ಸದಸ್ಯರ ಏಳಿಗೆ ಸಾಧಿಸುವುದು. ಆ ಹಿನ್ನೆಲೆಯಲ್ಲಿ ಸಂಘವು ಕೆಲವೊಮ್ಮೆ ತನ್ನ ವ್ಯವಹಾರದಿಂದಾಗುವ ಲಾಭ-ನಷ್ಟ ಪರಿಗಣಿಸದೇ ಸದಸ್ಯರಿಗೆ ಸೇವೆ ಒದಗಿಸುತ್ತಿದೆ. ಆದ್ದರಿಂದ ಸದಸ್ಯರಲ್ಲಿ ಈ ಮೂಲಕ ನಾವು ವಿನಂತಿಸಿಕೊಳ್ಳುವುದೇನೆಂದರೆ, ಸಂಘದಿಂದ ಪಡೆದುಕೊಳ್ಳುವ ಆರ್ಥಿಕ ನೆರವನ್ನು ಸದುಪಯೋಗಪಡಿಸಿಕೊಳ್ಳಿ, ಅನುತ್ಪಾದಕ ವೆಚ್ಚಗಳನ್ನು ಕಡಿಮೆ ಮಾಡುವುದರ ಜೊತೆಗೆ ಉಳಿತಾಯ ಮನೋಭಾವನೆಯನ್ನು ರೂಢಿಸಿಕೊಳ್ಳಿ. ಪಡೆದ ಸಾಲ ಸದ್ವಿನಿಯೋಗಿಸಿ, ಅವಧಿಗೆ ಸರಿಯಾಗಿ ಮರುಪಾವತಿ ಮಾಡಿ. ಇದರಿಂದಾಗಿ ಸದಸ್ಯರ ಆರ್ಥಿಕ ಸ್ಥಿತಿ ಸುಧಾರಿಸುವುದರ ಜೊತೆಗೆ ಸಂಘವೂ ಸದೃಢವಾಗುತ್ತದೆ ಎಂಬುದನ್ನು ಸದಸ್ಯರೆಲ್ಲರೂ ಮನಗಾಣಬೇಕು. ಮುಂದಿನ ದಿನಗಳಲ್ಲೂ ಇದೇ ರೀತಿಯ ಸಹಕಾರ ಬೆಂಬಲವನ್ನು ನಿಮ್ಮೆಲ್ಲರಿಂದಲೂ ನಿರೀಕ್ಷಿಸುತ್ತ ಸಹಕಾರಿ ಪಥದಲ್ಲಿ ಆರ್ಥಿಕ ಸ್ವಾವಲಂಬಿಗಳಾಗಿ ಸಮೃದ್ಧ ಭವಿಷ್ಯದಡೆಗೆ ಎಲ್ಲರೂ ಒಂದಾಗಿ ಸಾಗೋಣ ಎಂದು ಅಶಿಸುತ್ವಾ ಸರ್ವರಿಗೂ ಶುಭ ಹಾರೈಸಿ, ಎಲ್ಲರ ಒಳಿತಿಗಾಗಿ ಪ್ರಾರ್ಥಿಸಿ, ವರದಿಯನ್ನು ಮುಕ್ತಾಯ ಮಾಡುತ್ತಿದ್ದೇವೆ.

## ಸಹಕಾರಂ ಗೆಲೈ ಸಹಕಾರಂ ಬಾಳೈ

ಧನ್ಯವಾದಗಳು.

ಆಡಳಿತ ಮಂಡಳಿಯ ಪರವಾಗಿ,

**ಶ್ರೀ ರಾಮಕೃಷ್ಣ ಶ್ರೀಪಾದ ಹೆಗಡೆ, ಕಡವೆ**  
ಅಧ್ಯಕ್ಷರು

ದಿ ಟಿ.ಆರ್.ಸಿ.ಎ.ಸಿ. ಸೊಸೈಟಿ ಲಿ., ಶಿರಸಿ (ಉ.ಕ.)





## ಭಾವಪೂರ್ಣ ಶ್ರದ್ಧಾಂಜಲಿ

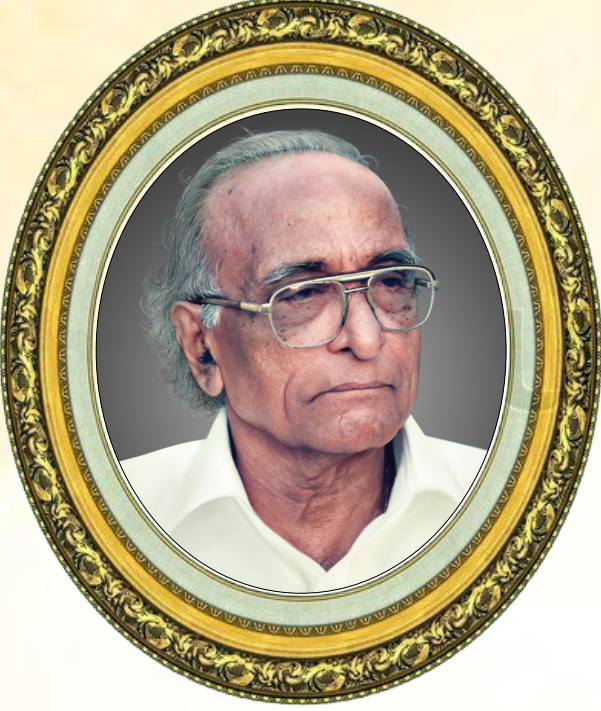

ಸನ್ 1957 ರಿಂದ ನಮ್ಮ ಸಂಘದ ಸದಸ್ಯರಾಗಿ  
ಉತ್ತಮ ರೀತಿಯಲ್ಲಿ ವ್ಯವಹರಿಸಿ  
ಸನ್ 1971 ರಿಂದ 2005 ರವರೆಗೆ ವಿವಿಧ ಅವಧಿಗೆ  
ಸಂಘದ ಅಧ್ಯಕ್ಷರಾಗಿ ಪ್ರಾಮಾಣಿಕವಾಗಿ ಸೇವೆ ಸಲ್ಲಿಸಿದ

**ಶ್ರೀ ದಿವಸ್ವತಿ ದೇವೇಂದ್ರ ವಿಶ್ವಾಮಿತ್ರ, ಓಣಿಗದ್ದೆ**

ಇವರು ದಿನಾಂಕ 30-01-2022ರಂದು

ನಿಧನರಾಗಿರುತ್ತಾರೆ. ಸಂಘಕ್ಕೆ ಅವರು ಸಲ್ಲಿಸಿದ

ಪ್ರಾಮಾಣಿಕ ಸೇವೆಯನ್ನು ಸ್ಮರಿಸಿ,

ಮೃತರ ಆತ್ಮಕ್ಕೆ ಚಿರಶಾಂತಿಯನ್ನು ಕೋರುತ್ತೇವೆ.

**ಅಧ್ಯಕ್ಷರು ಹಾಗೂ ಆಡಳಿತ ಮಂಡಳಿ  
ಸದಸ್ಯರು ಮತ್ತು ಸಿಬ್ಬಂದಿವರ್ಗ**



ಶಿರಸಿ ಟಿಎಸ್‌ಎಸ್ ಆಸ್ಪತ್ರೆಗೆ ಎಮ್.ಆರ್.ಐ ಸ್ಕ್ಯಾನಿಂಗ್  
ಯಂತ್ರ ಖರೀದಿಸಲು ಸಂಘದಿಂದ ರೂ.5.00 ಲಕ್ಷ,  
ಡಯಾಲಿಸಿಸ್ ಯಂತ್ರ ಖರೀದಿಸಲು ರೂ.5.85 ಲಕ್ಷ  
ಹಾಗೂ ಕ್ಯಾಥ್ ಲ್ಯಾಬ್ ಅಳವಡಿಸಲು ರೂ.5.00 ಲಕ್ಷ  
ದೇಣಿಗೆ ನೀಡಲಾಗಿದೆ. ಸಂಘದ ಸದಸ್ಯರು ಟಿಎಸ್‌ಎಸ್  
ಆಸ್ಪತ್ರೆಯಲ್ಲಿ ಈ ಯಂತ್ರಗಳ ಸಹಾಯದಿಂದ ಚಿಕಿತ್ಸೆ  
ಪಡೆಯುವ ಸಂದರ್ಭ ಬಂದಲ್ಲಿ ಸಂಘದ ದೃಢೀಕರಣ  
ಪತ್ರ ಪಡೆದು, ಷರತ್ತಿಗೊಳಪಟ್ಟು ಲಿಯಾಯಿತಿ  
ಸೌಲಭ್ಯ ಪಡೆಯಲು ಅವಕಾಶವಿರುತ್ತದೆ.





**ದಿ ತೋಟಗಾರ್ಷಿ ರೂರಲ್ ಕೋ-ಆಪರೇಟಿವ್**  
**ದಿನಾಂಕ: 01-04-2021 ರಿಂದ 31-03-2022ರ ವರೆಗಿನ**

ಸನ್ 2020-2021 ರ ರೂ. ರಖಂ ಪೈಸೆ	ಹಾನಿ ವಿವರ	ಸನ್ 2021-2022 ರ ರೂ. ರಖಂ ಪೈಸೆ
2,93,16,734.80	ಲೇವುಗಳ ಮೇಲಿನ ಬಡ್ಡಿ	3,47,59,559.20
9,36,189.10	ಸಾಲಗಳ ಮೇಲಿನ ಬಡ್ಡಿ(ಕೆಡಿಸಿಸಿ ವ ಇತರ)	2,59,988.00
--	ಬಡ್ಡಿ ರಿಯಾಯಿತಿ	11,481.00
1,40,368.00	ಮುದ್ರಣ (ಪ್ರಿಂಟಿಂಗ್)	2,82,604.00
7,800.00	ಜಾಹೀರಾತು ವೆಚ್ಚ	44,150.00
15,344.00	ವರ್ತಮಾನ ಪತ್ರಿಕೆ	12,807.00
39,356.00	ಅಂಚೆ ವೆಚ್ಚ	68,037.00
23,299.00	ಸ್ವೇಚನರಿ	36,030.00
60,120.00	ದೂರವಾಣಿ ವೆಚ್ಚ	62,776.00
57,525.00	ವಿಮೆ(ಆಫೀಸ್)	67,468.00
2,000.00	ವೃತ್ತಿ ಕರ(ಆಫೀಸ್)	2,000.00
2,46,919.00	ಸಾಫ್ಟ್‌ವೇರ್ ಮತ್ತು ಹಾರ್ಡ್‌ವೇರ್ ನಿರ್ವಹಣೆ ಖರ್ಚು	1,57,329.00
57,337.00	ಆಫೀಸ್ ಕಟ್ಟಡ ಕರ(ನಗರ ಸಭೆ)	57,794.00
88,624.00	ಕಟ್ಟಡದ ರಿಪೇರಿ ವ ಬಣ್ಣದ ಖರ್ಚು	19,950.00
15,965.00	ತೆರಿಗೆ ವ ಇತರ ಶುಲ್ಕ ಪಾವತಿ	1,06,594.00
94,589.00	ವಿದ್ಯುತ್ ವೆಚ್ಚ ಖಾತೆ	1,00,778.00
5,12,797.00	ಕಛೇರಿ ನಿರ್ವಹಣಾ ವೆಚ್ಚ	8,03,436.00
21,873.00	ವಾಹನ ನಿರ್ವಹಣಾ ವೆಚ್ಚ	3,920.00
5,97,149.33	ಇತರೆ	7,00,535.14
85,580.00	ಕಾಯಿದೆ ಸಲಹೆ ಫೀ	42,045.00
80,940.00	ಬೋರ್ಡ್ ಡೈರೆಕ್ಟರ ಭತ್ಯೆ	1,38,831.00
51,52,639.00	ನೌಕರರ ಪಗಾರು	70,73,003.00
4,13,959.00	ನೌಕರರ ಪ್ರೊ.ಫಂ. ವಂತಿಗೆ	5,64,749.00
2,52,142.00	ನೌಕರರ ಗ್ರ್ಯಾಜುಟಿ ಫಂಡ್ ವಂತಿಗೆ	9,09,432.00
1,55,508.00	ಸಿಬ್ಬಂದಿಗಳ ಗಳಿಕೆ ರಜೆ ನಗಧಿಕರಣ ಅನುವು ಹಾನಿಗೆ	2,24,755.00
18,42,130.00	ಗುತ್ತಿಗೆ ಸಿಬ್ಬಂದಿ ವೇತನ	15,44,478.00
95,850.00	ಭದ್ರತಾ ಸಿಬ್ಬಂದಿ ವೇತನ	1,02,000.00
36,000.00	ಸಹಕಾರಿ ತರಬೇತಿ ಅಭ್ಯರ್ಥಿಗಳ ಸ್ಟೈಪೆಂಡ್	1,35,000.00
21,300.00	ನೌಕರರ ಪ್ರವಾಸ ವ ಇತರೆ ಭತ್ಯೆಗಳು	13,506.00
64,155.00	ಇಎಸ್‌ಐ ವಂತಿಗೆ(ಸಂಘ)	43,945.00
2,16,000.00	ಆಂತರಿಕ ಲೆಕ್ಕ ಪರಿಶೋಧನಾ ಶುಲ್ಕ	2,16,000.00
1,54,519.00	ಜನರಲ್ ಮೀಟಿಂಗ್ ಖರ್ಚು	10,69,186.00
27,930.00	ಸನ್ಮಾನ ಸಮಾರಂಭ ಖರ್ಚು	89,569.00
22,86,992.00	ಕಟ್ಟಡ ಸವಕಳಿ	25,72,635.00
7,79,220.00	ಡೆಡ್‌ಸ್ಟಾಕ್ ಸವಕಳಿ	7,25,612.00
2,52,386.00	ಲೆಕ್ಕ ಪರಿಶೋಧನೆ ಶುಲ್ಕ	2,64,166.00
--	ಕೃಷಿ ಪತ್ತಿನ ಸ್ಥಿರೀಕರಣ ನಿಧಿಗೆ ವರ್ಗಾಯಿಸಿದ್ದು	5,00,000.00
24,769.00	ಡೆಡ್‌ಸ್ಟಾಕ್ ಮೂಟಕುಗೊಳಿಸಿದ ರಖಂ	53,643.00
69.00	ರಾಜ್ಯಕೇಂದ್ರ ಸರಕಾರದ ಬಡ್ಡಿ ರಿಯಾಯಿತಿ ಹಾನಿಗೆ ಹಾಕಿದ್ದು	49.00
3,69,99,114.00	ರಾ.ಸ.ಕ್ಷೇಮ ಆದಲ್ಲಿ ಕೆಡಿಸಿಸಿಗೆ ಕೊಡತಕ್ಕದ್ದು (ಹಾನಿಗೆ)	2,98,59,063.00
63,71,148.00	ಕೆ.ಸ.ಕ್ಷೇಮ ಆದಲ್ಲಿ ಕೆಡಿಸಿಸಿಗೆ ಕೊಡತಕ್ಕದ್ದು (ಹಾನಿಗೆ)	61,07,835.00
1,80,000.00	ಅಧ್ಯಕ್ಷರ ಗೌರವ ಧನ	1,80,000.00
67,882.00	ಕಛೇರಿ ಕೆಲಸದ ಡಾಟಾ ಎಂಟ್ರಿ	1,84,016.00
75,388.00	ಜಿ.ಎಸ್.ಟಿ	1,56,194.00
5,558.00	ಇ.ಡಿ.ಎಲ್.ಆಯ್ ವಂತಿಗೆ (ಸಂಘ)	16,054.00
66,552.00	ಸಭೆ ಸಮಾರಂಭ ಖರ್ಚು	26,597.00
--	ಸಭಾಬವನ ನಿರ್ವಹಣಾ ವೆಚ್ಚ	3,650.00
73,752.00	ಗುತ್ತಿಗೆ ಸಿಬ್ಬಂದಿ ಪಿ.ಎಫ್. ವಂತಿಗೆ	--
81,31,307.00	ಆದಾಯ ಕರ ಆಫೀಸ್	--
20,00,000.00	ಸದಸ್ಯರಿಗೆ ಪ್ರೋತ್ಸಾಹನ ನೀಡಿದ್ದು	--
15,00,000.00	ಕಾಯಿದೆ ಸಲಹೆ ಫೀ ಅನುವು ಮಾಡಿದ್ದು	--
61,64,885.41	ನಿಕ್ಕಿ ಲಾಭ	86,19,897.34
<b>10,58,11,663.64</b>	<b>ಅಂತೂ</b>	<b>9,89,93,146.68</b>

ಲೆಕ್ಕಿಗ

ಮುಖ್ಯ ಕಾರ್ಯನಿರ್ವಾಹಕ

ಸಾಲವು ಆದಾಯವನ್ನು ವೃದ್ಧಿಗೊಳಿಸುವ ಉದ್ದೇಶದ್ದಾಗಿದ್ದರೆ 'ಸಾಲ' ಎಂದಿಗೂ 'ಶೂಲ'ವೆನಿಸಿಕೊಳ್ಳುವುದಿಲ್ಲ.

**ಅಗ್ರಿಕಲ್ಚರಲ್ ಕ್ರೆಡಿಟ್ ಸೊಸೈಟಿ ಅ., ತಿರಸಿ (ಉ.ಕ.)**  
**ಲಾಭ-ಹಾನಿ ಪತ್ರಿಕೆ**

ಸನ್ 2020-2021 ರ ರೂ. ರವಿಂ ಪೈಸೆ	ಲಾಭದ ವಿವರ	ಸನ್ 2021-2022 ರ ರೂ. ರವಿಂ ಪೈಸೆ
8,33,14,802.00	ಸಾಲಗಳ ಮೇಲಿನ ಬಡ್ಡಿ	7,94,34,892.00
2,01,86,988.00	ಗುಂತಾವಣೆಗಳ ಮೇಲಿನ ಬಡ್ಡಿ	1,63,58,569.11
2,29,507.00	ಚಾಲತಿ ಹಾಗೂ ಸೇವಿಂಗ್ಸ್ ಠೇವಳಗಳ ಮೇಲಿನ ಬಡ್ಡಿ	6,62,571.00
4,435.00	ದಂಡದ ಬಡ್ಡಿ	2,108.00
9,13,871.64	ಇತರೆ ಆದಾಯ	6,01,014.57
32,450.00	ಪ್ರವೇಶ ಫೀ	18,950.00
19,020.00	ನಾಮಮಾತ್ರ ಸದಸ್ಯತ್ವ ಶುಲ್ಕ	27,300.00
26,001.00	ಟಿ.ಎಸ್.ಎಸ್& ಕೆ.ಡಿ.ಸಿ.ಸಿ ಬಹುಮಾನ	40,000.00
8,39,295.00	ಸೇಲ್ಸ್ /ಖರೀದಿ ರಿಬೇಟ್	12,07,335.00
25,850.00	ಡೆಡ್ ಸ್ಟಾಕ್ ವಿಲೇವಾರಿ ರಶೀದಿ	2,500.00
2,19,444.00	ಕರಾರುಪತ್ರ ಶುಲ್ಕ	5,94,604.00
--	ನಾಮಮಾತ್ರ ಸದಸ್ಯತ್ವ ನವೀಕರಣ ಶುಲ್ಕ	6,500.00
--	ಸಭಾಬವನ ಬಾಡಿಗೆ	36,803.00
<b>10,58,11,663.64</b>	<b>ಅಂತೂ</b>	<b>9,89,93,146.68</b>

ಆಡಳಿತ ಮಂಡಳಿ ನಿರ್ದೇಶಕರು

ಉಪಾಧ್ಯಕ್ಷರು

ಅಧ್ಯಕ್ಷರು

ಕೃಷಿಗೆ ಅಧುನಿಕ ಸ್ಥಾನಮಾನ ದೊರಕಿದರೆ ಮಾತ್ರ ನಮ್ಮ ಮುಂದಿನ ಪೀಳಿಗೆ ಕೃಷಿ ಕ್ಷೇತ್ರದತ್ತ ಆಸಕ್ತಿ ಹೊಂದಲು ಸಾಧ್ಯ.



## ಬಿ ತೋಟಗಾರ್ಷ್ ರೂರಲ್ ಕೋ-ಆಪರೇಟಿವ್

ದಿನಾಂಕ: 31-03-2022ಕ್ಕೆ ಇದ್ದಂತೆ

ಕಳೆದ ವರ್ಷದ ದಿ. 31-3-2021ಕ್ಕೆ ರೂ. ಪೈಸೆ		ಭಂಡವಲು ಮತ್ತು ಜವಾಬ್ದಾರಿಗಳು	ಚಾಲೂ ವರ್ಷದ ದಿ: 31-03-2022ಕ್ಕೆ ರೂ. ಪೈಸೆ	
8,00,00,000.00		ಅಧಿಕೃತ ಶೇರು ಭಂಡವಾಳ		10,00,00,000.00
6,96,93,800.00		ಶೇರು ಬಂಡವಾಳ		7,70,40,200.00
	6,96,43,300.00	'ಅ' ವರ್ಗದ ಶೇರು ಭಂಡವಾಳ	7,69,90,200.00	
	50,500.00	'ಬ' ವರ್ಗದ ಶೇರು ಭಂಡವಾಳ	50,000.00	
2,47,86,885.95		<b>ನಿಧಿಗಳು</b>		2,63,28,156.36
		ಕಾಯ್ದುಟ್ಟಿ ನಿಧಿ		
6,88,81,863.41		<b>ಇತರ ನಿಧಿಗಳು</b>		9,23,84,760.41
	2,38,50,249.70	ಕಟ್ಟಡ ನಿಧಿ	2,42,41,719.70	
	1,66,41,250.00	ಕೃಷಿ ಪತ್ತಿನ ಸ್ಥಿರೀಕರಣ ನಿಧಿ	1,71,41,250.00	
	1,39,533.00	ತೋಟಗಾರರ ಕಲ್ಯಾಣ ನಿಧಿ	3,88,745.00	
	68,82,495.00	ಕಟ್ಟಡ ಸವಕಳಿ ನಿಧಿ	85,53,283.00	
	37,51,987.71	ಡೆಡ್ ಸ್ಟಾಕ್ ಸವಕಳಿ ನಿಧಿ	43,56,386.71	
	1,00,430.00	ಡಿವಿಡೆಂಡ್ ಸರಿಪಡಿಸುವ ನಿಧಿ	1,00,430.00	
	5,08,695.00	ಧರ್ಮಾರ್ಥ ನಿಧಿ	5,48,617.00	
	1,02,45,923.00	ಸಂಜೀವಿನಿ ನಿಧಿ	1,10,19,265.00	
	7,96,117.00	ಶತಮಾನೋತ್ಸವ ನಿಧಿ	7,96,117.00	
	6,22,457.00	ಪ್ರಚಾರ ನಿಧಿ	6,22,457.00	
	13,61,450.00	ಸಿಬ್ಬಂದಿ ಕಲ್ಯಾಣ ನಿಧಿ	13,39,524.00	
	39,81,276.00	ಬುಡತಿ ಸಾಲದ ನಿಧಿ	39,81,276.00	
	--	ಭಂಡವಾಳ ಕ್ರೋಢಿಕೃತ ನಿಧಿ	1,92,95,690.00	
31,68,828.00		ಸಿಬ್ಬಂದಿ ಗ್ರ್ಯಾಚುಟಿ ನಿಧಿ		26,20,307.00
19,81,189.00		ನೌಕರರ ಪ್ರೊವಿಡೆಂಟ್ ಫಂಡ್/ಅನುವು		
	70,046.00	ನೌಕರರ ಪ್ರೊವಿಡೆಂಟ್ ಫಂಡ್		
	24,816.00	ಗುತ್ತಿಗೆ ಸಿಬ್ಬಂದಿ ಪಿ.ಎಫ್.		
	18,86,327.00	ಸಿಬ್ಬಂದಿಗಳ ಗಳಿಕೆ ರಜೆ ನಗಧೀಕರಣ ಅನುವು		13,67,812.00
35,36,17,353.00		<b>ಹೊರಗಿನಿಂದ ಪಡೆದ ಸಾಲಗಳು</b>		28,19,83,481.00
	28,02,00,000.00	ಕೆ.ಡಿ.ಸಿ.ಸಿ. ಬ್ಯಾಂಕ್ ಕೆ.ಸಿ.ಸಿ. ಸಾಲ (ಚಿ.ಹಿ.)	28,19,83,402.00	
	1,50,00,000.00	ಕೆ.ಡಿ.ಸಿ.ಸಿ. ಬ್ಯಾಂಕ್ ಕೆ.ಸಿ.ಸಿ. ಸಾಲ (ಸಾ.ಹಿ.)	--	
	5,07,33,234.00	ಕೆ.ಡಿ.ಸಿ.ಸಿ. ಬ್ಯಾಂಕ್ ಮಾಧ್ಯಮಿಕ ಸಾಲ (ಚಿ.ಹಿ.)	54.00	
	76,84,119.00	ಕೆ.ಡಿ.ಸಿ.ಸಿ ಬ್ಯಾಂಕ್ ಮಾಧ್ಯಮಿಕ ಸಾಲ (ಸಾ.ಹಿ.)	25.00	
ಮುಂದುವರೆದಿದೆ.....	--	ಕೆ.ಡಿ.ಸಿ.ಸಿ ಬ್ಯಾಂಕ್ ರೇವ್ನು ಭದತೆ ಸಾಲ	--	

**ಅಗ್ರಿಕಲ್ಚರಲ್ ಕ್ರೆಡಿಟ್ ಸೊಸೈಟಿ ಅ., ಶಿರಸಿ (ಉ.ಕ.)**  
**ಅಥಾವೆ ಪತ್ರಿಕೆ**

ಕಳೆದ ವರ್ಷದ ದಿ. 31-3-2021ಕ್ಕೆ ರೂ. ಪೈಸೆ		ಆಸ್ತಿಗಳು ಮತ್ತು ಸ್ವತ್ತುಗಳು	ಚಾಲೂ ವರ್ಷದ ದಿ: 31-03-2022ಕ್ಕೆ ರೂ. ಪೈಸೆ	
<b>6,79,439.00</b>	6,79,439.00	ನಗದು ಶಿಲ್ಕು	6,60,699.00	<b>6,60,699.00</b>
<b>3,23,98,550.09</b>		ಬ್ಯಾಂಕುಗಳಲ್ಲಿ ಮತ್ತು ಟಿ.ಎಸ್.ಎಸ್.ನಲ್ಲಿ ಶಿಲ್ಕು		<b>2,97,10,742.82</b>
	83,44,543.43	ಕೆಡಿಸಿಸಿ ಬ್ಯಾಂಕ ಶಿರಸಿ ಚಾಲ್ತಿ ಖಾತೆ	56,21,640.14	
	3,86,022.07	ಕೆಡಿಸಿಸಿ ಬ್ಯಾಂಕ ಶಿರಸಿ ಉಳಿತಾಯ ಖಾತೆ	18,53,708.09	
	32,64,457.86	ಟಿ.ಎಸ್.ಎಸ್.ಶಿರಸಿ ಆಸಾಮಿ ಖಾತೆ	21,28,372.56	
	52,35,632.45	ಕೆನರಾ ಬ್ಯಾಂಕ್ ಉಳಿತಾಯ ಖಾತೆ	50,51,085.45	
	31,54,190.20	ಇಂಡಿಯನ್ ಬ್ಯಾಂಕ್ ಚಾಲ್ತಿ ಖಾತೆ	24,61,725.90	
	11,33,352.96	ಬ್ಯಾಂಕ್ ಆಫ್ ಇಂಡಿಯಾ ಚಾಲ್ತಿ ಖಾತೆ	6,24,703.92	
	18,31,013.00	ಕರ್ನಾಟಕ ಬ್ಯಾಂಕ್ ಚಾಲ್ತಿ ಖಾತೆ	23,36,699.00	
	13,36,791.86	ಸ್ಟೇಟ್ ಬ್ಯಾಂಕ್ ಚಾಲ್ತಿ ಖಾತೆ	9,95,668.86	
	10,61,982.30	ಯುನಿಯನ್ ಬ್ಯಾಂಕ್ ಆಫ್ ಇಂಡಿಯಾ ಚಾಲ್ತಿ ಖಾತೆ	11,15,714.94	
	1,54,583.00	ಲಕ್ಷ್ಮೀವಿಲಾಸ್ ಬ್ಯಾಂಕ್ ಲಿ., ಚಾಲ್ತಿ ಖಾತೆ	11,03,283.00	
	31,22,354.36	ಕೋಟಕ್ ಮಹಿಂದ್ರ ಬ್ಯಾಂಕ್ ಚಾಲ್ತಿ ಖಾತೆ	25,10,717.36	
	33,73,626.60	ಬ್ಯಾಂಕ್ ಆಫ್ ಬರೋಡಾ ಚಾಲ್ತಿ ಖಾತೆ	39,07,423.60	
<b>28,56,88,279.00</b>		<b>ಶೇರು ಮತ್ತು ಠೇವಣಿಗಳಲ್ಲಿ ಗುಂತಾವಣಿಗಳು</b>		<b>27,16,95,049.00</b>
	1,85,00,000.00	ಕೆ.ಡಿ.ಸಿ.ಸಿ. ಬ್ಯಾಂಕ್ ಲಿ., ಶಿರಸಿ ಶೇರು	1,85,00,000.00	
	1,11,100.00	ಇತರೆ ಸಹಕಾರಿ ಸಂಘಗಳ ಶೇರುಗಳಲ್ಲಿ	1,11,100.00	
	2,48,00,000.00	ಕಾಯ್ದುಟ್ಟ ನಿಧಿ ಠೇವು(ಕೆಡಿಸಿಸಿ)	2,63,30,000.00	
	16,86,57,787.00	ಮುದ್ದತ್ ಠೇವು (ಕೆಡಿಸಿಸಿ ಬ್ಯಾಂಕ ಶಿರಸಿ)	1,000.00	
	5,000.00	ಕೆ.ಡಿ.ಸಿ.ಸಿ. ಲಾಕರ್ ಠೇವು	5,000.00	
	5,38,64,392.00	ಮುದ್ದತ್ ಠೇವು ಟಿ.ಎಸ್.ಎಸ್.ಲಿ., ಶಿರಸಿ	22,67,47,949.00	
	1,64,00,000.00	ಕೃಷಿಪತ್ತಿನ ಸ್ಥಿರೀಕರಣ ನಿಧಿ ಠೇವು (ಕೆಡಿಸಿಸಿ)	--	
	32,00,000.00	ನೌಕರರ ಗ್ರಾಚುಟಿ ಫಂಡ್ ಠೇವು(ಕೆಡಿಸಿಸಿ)	--	
	1,00,000.00	ಕೆನರಾ ಬ್ಯಾಂಕ್ ಮುದ್ದತು ಠೇವು	--	
	50,000.00	ಕೆಆರ್‌ಎಮ್ ಶಿವಮೊಗ್ಗ ಮುದ್ದತು ಠೇವು	--	
<b>68,67,83,553.00</b>		<b>ಸದಸ್ಯರ ಸಾಲಗಳು</b>		<b>76,83,99,313.00</b>
	29,31,84,877.00	ಕಿಸಾನ್ ಕ್ರೆಡಿಟ್ ಕಾರ್ಡ್ ಸಾಲ(ಚಿ./ಹಿ.)	29,02,73,628.00	
	3,96,68,245.00	ಕಿಸಾನ್ ಕ್ರೆಡಿಟ್ ಕಾರ್ಡ್ ಸಾಲ(ಸಾ./ಹಿ.)	3,58,38,011.00	
	8,54,800.00	ಮಾಧ್ಯಮಿಕ ಸಾಲ	4,24,000.00	
	14,78,58,126.00	ಕೃಷಿ ಮಾಧ್ಯಮಿಕ ಸಾಲ (ಚಿ.ಹಿ)	17,65,12,774.00	
	2,52,75,910.00	ಕೃಷಿ ಮಾಧ್ಯಮಿಕ ಸಾಲ (ಸಾ.ಹಿ)	2,79,56,602.00	
ಮುಂದುವರೆದಿದೆ.....	3,47,36,230.00	ಕೃಷಿಯೇತರ ಮಾಧ್ಯಮಿಕ ಸಾಲ (ಚಿ.ಹಿ)	4,33,51,657.00	



## ಬಿ ತೋಟಗಾರ್ಷ್ ರೂರಲ್ ಕೋ-ಆಪರೇಟಿವ್

ದಿನಾಂಕ: 31-03-2022ಕ್ಕೆ ಇದ್ದಂತೆ

ಕಳೆದ ವರ್ಷದ ದಿ. 31-3-2021ಕ್ಕೆ ರೂ. ಪೈಸೆ		ಭಂಡವಲು ಮತ್ತು ಜವಾಬ್ದಾರಿಗಳು	ಚಾಲೂ ವರ್ಷದ ದಿ: 31-03-2022ಕ್ಕೆ ರೂ. ಪೈಸೆ	
.....ಮುಂದುವರೆದದ್ದು 49,17,82,571.97	ರೂ. ಪೈಸೆ		ರೂ. ಪೈಸೆ	ರೂ. ಪೈಸೆ
		ಸದಸ್ಯರ ಠೇವುಗಳು		58,83,30,442.49
	13,20,86,501.00	ಮುದ್ದತ್ ಠೇವು	15,94,75,145.00	
	20,09,82,934.00	ಭಾಗ್ಯಲಕ್ಷ್ಮೀ ಕ್ಯಾಶ್ ಸರ್ವಿಸ್ ಕೇಟ್	24,04,54,626.00	
	24,66,350.00	ಸಂಚಿತ ಠೇವು	29,85,050.00	
	1,86,94,450.00	ಎಮರ್ಜನ್ಸಿ (ಕಡ್ಡಾಯ) ಠೇವು	2,36,47,960.00	
	13,21,71,017.03	ಉಳಿತಾಯ ಖಾತೆ	15,67,18,258.40	
	21,08,729.00	ಸ್ಟೇಶನ್ ಡಿಪೋಸಿಟ್	20,70,575.00	
	32,72,590.94	ಸ್ಥಗಿತಗೊಂಡ ಉಳಿತಾಯ ಖಾತೆ	29,78,828.09	
<b>63,06,808.00</b>		ಇತರ ಠೇವುಗಳು		<b>55,24,350.00</b>
	58,21,808.00	ಸಿಬ್ಬಂದಿ ಭದ್ರತಾ ಠೇವು	50,54,350.00	
	4,85,000.00	ಭದ್ರತಾ ಕಪಾಟ (ಲಾಕರ್) ಕೀಲಿ ಠೇವು	4,70,000.00	
<b>3,81,57,248.00</b>		ಕಾಯ್ದಿರಿಸಿದವುಗಳು		<b>4,01,85,518.00</b>
	2,67,08,353.00	ಭಾಗ್ಯಲಕ್ಷ್ಮೀ ಠೇವುಗಳಿಗೆ ಕೊಡತಕ್ಕ ಬಡ್ಡಿ	3,02,96,819.00	
	1,44,098.00	ಸಂಚಿತ ಠೇವುಗಳ ಮೇಲಿನ ಬಡ್ಡಿ ಕೊಡತಕ್ಕದ್ದು	2,33,902.00	
	15,53,920.00	ಅನುತ್ಪಾದಕ ಆಸ್ತಿಗಳಿಗೆ ಕಾಯ್ದಿರಿಸಿದ್ದು (ಎನ್‌ಪಿಎ)	15,53,920.00	
	81,31,307.00	ಆದಾಯ ತೆರಿಗೆ ಅಮಾನತ್	64,81,307.00	
	15,00,000.00	ಕಾಯಿದೆ ಸಲಹೆ ಶುಲ್ಕ ಅನುವು	15,00,000.00	
	1,19,570.00	ಅವಧಿ ಮುಗಿದ ಠೇವುಗಳ ಮೇಲಿನ ಬಡ್ಡಿ ಕೊಡತಕ್ಕದ್ದು	1,19,570.00	
<b>25,44,827.00</b>		ಇತರ ಜವಾಬ್ದಾರಿಗಳು		<b>25,64,513.87</b>
	--	ಶೇರು ಸದಸ್ಯತ್ವ ಅಮಾನತ್	600.00	
	8,55,088.00	ರಾಜ್ಯ ಸರ್ಕಾರಕ್ಕೆ ಕೊಡಬೇಕಾದ ಬಡ್ಡಿ	8,55,088.00	
	2,59,786.00	ರಾಜ್ಯ ಸರ್ಕಾರದ ಬಡ್ಡಿ ರಿಯಾಯಿತಿ(07-08)	2,59,786.00	
	2,52,386.00	ಲೆಕ್ಕ ಪರಿಶೋಧನಾ ಶುಲ್ಕ(ಅನುವು)	2,64,166.00	
	5,50,000.00	ಸಾಫ್ಟ್‌ವೇರ್ ಮುಂಗಡ(ಅನುವು)	5,50,000.00	
	--	ಅಮಾನತ್	400.00	
	7,658.00	ಇಎಸ್‌ಐ ವಂತಿಗೆ ಕೊಡತಕ್ಕದ್ದು	2,402.00	
	84,056.00	ಕೊಡತಕ್ಕ ಲಾಭಾಂಶ	1,44,291.00	
	2,400.00	ಕೊಡತಕ್ಕ ನೌಕರರ ವೃತ್ತಿಕರ ಅಮಾನತ್	3,800.00	
	91,500.00	ಕೊಡತಕ್ಕ ನೌಕರರ ಆದಾಯಕರ ಅಮಾನತ್	17,200.00	
ಮುಂದುವರೆದಿದೆ.....	26,280.00	ಕೊಡತಕ್ಕ ತೆರಿಗೆ ಅಮಾನತ್	--	

**ಅಗ್ರಿಕಲ್ಚರಲ್ ಕ್ರೆಡಿಟ್ ಸೊಸೈಟಿ ಅ., ಶಿರಸಿ (ಉ.ಕ.)**

ಅಥಾವೆ ಪತ್ರಿಕೆ

ಕಳೆದ ವರ್ಷದ್ದು ದಿ. 31-03-2021ಕ್ಕೆ ರೂ. ಪೈಸೆ		ಆಸ್ತಿಗಳು ಮತ್ತು ಸ್ವತ್ತುಗಳು	ಚಾಲೂ ವರ್ಷದ್ದು ದಿ: 31-03-2022ಕ್ಕೆ ರೂ. ಪೈಸೆ	
	28,68,000.00	ಕೃಷಿಯೇತರ ಮಾಧ್ಯಮಿಕ ಸಾಲ (ಸಾ.ಹಿ)	16,16,500.00	
	10,00,69,283.00	ಅಲ್ಪಾವಧಿ ಕೃಷಿ ಅಭಿವೃದ್ಧಿ ಸಾಲ	14,32,92,026.00	
	29,38,000.00	ಮಾಲವತ್ತಿ ಸಾಲ	40,77,200.00	
	24,43,800.00	ಮುದ್ದತಿ ಠೇವು ಸಾಲ	24,77,100.00	
	37,00,630.00	ಭಾಗ್ಯಲಕ್ಷ್ಮಿ ಠೇವು ಸಾಲ	39,13,290.00	
	2,19,77,852.00	ವಾಹನ ಮತ್ತು ಗೃಹಬಳಕೆ ಸಾಲ	2,43,65,275.00	
	84,98,300.00	ಬಂಗಾರ ದಾಗಿನೆ ಸಾಲ	98,25,100.00	
	25,39,500.00	ಹೈನುಗಾರಿಕೆ ಕಿಸಾನ್ ಕ್ರೆಡಿಟ್ ಕಾರ್ಡ್ ಸಾಲ	18,79,800.00	
	1,70,000.00	ಕೋಳಿ ಸಾಕಾಣಿಕೆ ಕಿಸಾನ್ ಕ್ರೆಡಿಟ್ ಕಾರ್ಡ್ ಸಾಲ	85,000.00	
	--	ಸಿಬ್ಬಂದಿ ಸಂಸಾರ ಗರಜಿನ ಸಾಲ	23,31,250.00	
	--	ವೃತ್ತಿಪರ ಉನ್ನತ ಶಿಕ್ಷಣ ಸಾಲ	1,80,100.00	
<b>9,92,340.00</b>		<b>ಮುಂಗಡಗಳು</b>		<b>14,31,856.00</b>
	9,92,340.00	ಇತರೆ ಮುಂಗಡಗಳು	17,09,856.00	
	--	ನೌಕರರ ಪ್ರೊವಿಡೆಂಟ್ ಫಂಡ್ ಮುಂಗಡ	22,000.00	
<b>3,79,34,842.44</b>		<b>ಸ್ಥಿರಾಸ್ತಿಗಳು</b>		<b>3,05,15,904.44</b>
	56,94,194.00	ಪ್ಲಾಟ್	1,85,394.00	
	3,17,75,956.44	ಆಫೀಸ್ ಕಟ್ಟಡ	3,01,74,202.44	
	32,230.00	ಆಫೀಸ್ ಬಾವಿ	32,230.00	
	1,24,078.00	ಪ್ರಗತಿಯಲ್ಲಿರುವ ಕಟ್ಟಡ ಕಾಮಗಾರಿ ಖಾತೆ	1,24,078.00	
	3,08,384.00	ವಾಚ್‌ಮನ್ ಮನೆ ಮತ್ತು ವಾಹನ ಠೇಡ್	--	
<b>69,26,394.21</b>		<b>ಚರಾಸ್ತಿಗಳು</b>		<b>73,58,437.21</b>
	68,41,958.36	ಡೆಡ್‌ಸ್ಟಾಕ್	72,15,473.36	
	24,908.85	ಲೈಬ್ರರಿ	25,963.85	
	59,527.00	ದ್ವಿಚಕ್ರ ವಾಹನ ಖಾತೆ	1,17,000.00	
<b>9,13,91,934.00</b>		<b>ಬರತಕ್ಕ ಬಾಕಿಗಳು</b>		<b>4,25,63,280.00</b>
	18,761.00	ಕೆ.ಪಿ.ಟಿ.ಸಿ.ಎಲ್. ಶಿರಸಿ ಠೇವು	18,761.00	
	6,777.00	ದೂರವಾಣಿ ಠೇವು (ಬಿ.ಎಸ್.ಎನ್.ಎಲ್.)	6,777.00	
	2,02,995.00	ಬರತಕ್ಕ ಟಿಡಿಎಸ್ ರಖಮು	6,94,206.00	
	3,000.00	ಟೆನ್ ನಂಬರ್ ಠೇವು	3,000.00	
	8,47,657.00	ಕೇಂದ್ರ ಸರ್ಕಾರದ ಬಡ್ಡಿ ರಿಯಾಯಿತಿ 2017-18	--	
	80,12,823.00	ಕೇಂದ್ರ ಸರ್ಕಾರದ ಬಡ್ಡಿ ಪ್ರೋತ್ಸಾಹನ 2017-18	--	
	55,20,044.00	ಕೇಂದ್ರ ಸರ್ಕಾರದ ಬಡ್ಡಿ ರಿಯಾಯಿತಿ 2018-19	--	
	89,10,862.00	ಕೇಂದ್ರ ಸರ್ಕಾರದ ಬಡ್ಡಿ ಪ್ರೋತ್ಸಾಹನ 2018-19	--	

## ದಿ ತೋಟಗಾರ್ಣಿ ರೂರಲ್ ಕೋ-ಆಪರೇಟಿವ್

ದಿನಾಂಕ: 31-03-2022ಕ್ಕೆ ಇದ್ದಂತೆ

ಕಳೆದ ವರ್ಷದ್ದು ದಿ. 31-3-2021ಕ್ಕೆ ರೂ. ಪೈಸೆ	ಭಂಡವಲು ಮತ್ತು ಜವಾಬ್ದಾರಿಗಳು	ಚಾಲೂ ವರ್ಷದ್ದು ದಿ: 31-03-2022ಕ್ಕೆ ರೂ. ಪೈಸೆ	ರೂ. ಪೈಸೆ
.....ಮುಂದುವರೆದದ್ದು	6,457.00 ಪರಿಶೀಲನಾ ಶುಲ್ಕ ಕೊಡತಕ್ಕದ್ದು	--	
	-- ಬೆಳೆ ವಿಮೆ	9,417.66	
	-- ಮೈತ ಖಾತೆ ಅಮಾನತ್ ಖಾತೆ	6,543.21	
	3,29,960.00 ಅಧ್ಯಕ್ಷರ ಗೌರವ ಧನ ಕೊಡತಕ್ಕದ್ದು	3,12,960.00	
	21,000.00 ಇತರೇ ಕೊಡತಕ್ಕವುಗಳು	21,000.00	
	58,256.00 ಜಿಎಸ್‌ಟಿ ಕೊಡತಕ್ಕದ್ದು	--	
	-- ಭವಿಷ್ಯನಿಧಿ ಸಂಘಟನೆಗೆ ವರ್ಗಾಯಿಸತಕ್ಕ ರಖಂ	1,16,860.00	
<b>8,56,74,356.00</b>	<b>ಇತರೇ ಹೊಂದಾಣಿಕೆ</b>		<b>3,44,37,706.00</b>
	4,19,23,669.00 ರಾ.ಸ.ಕ್ಷೇಮದಲ್ಲಿ ಕೆಡಿಸಿಸಿಗೆ ವರ್ಗಾಯಿಸುವುದು	49,83,160.00	
	1,78,30,506.00 ಕೇ.ಸ. ಕ್ಷೇಮ ಆದಲ್ಲಿ ಕೆಡಿಸಿಸಿಗೆ ವರ್ಗಾಯಿಸುವುದು	2,94,54,546.00	
	2,59,20,181.00 ಕೇ.ಸ. ಪ್ರೋತ್ಸಾಹನ ಕ್ಷೇಮದಲ್ಲಿ ರಾ.ಸ.ಕ್ಕೆ ವರ್ಗಾಯಿಸುವುದು	--	
<b>61,64,885.41</b>	<b>ನಿಕ್ಕೀ ಲಾಭ</b>		<b>86,19,897.34</b>
<b>115,27,60,615.74</b>	<b>ಅಂತೂ</b>		<b>116,13,87,144.47</b>

ಶ್ರೀ ರಮೇಶ ಎಮ್. ಹೆಗಡೆ, ಬಾಳೆಗದ್ದೆ  
ಮುಖ್ಯ ಕಾರ್ಯನಿರ್ವಾಹಕಶ್ರೀ ವಿಶ್ವನಾಥ ಜಿ. ಹೆಗಡೆ, ಸೋಮ್ನಲ್ಲಿ  
ನಿರ್ದೇಶಕರುಶ್ರೀ ವಿಶ್ವಾಸ ಪಿ. ಬಲಸೆ, ಚವತ್ತಿ  
ನಿರ್ದೇಶಕರುಶ್ರೀ ಸುಬ್ರಾಯ ಎನ್. ಹೆಗಡೆ, ಹಾವಳಿಮನೆ  
ನಿರ್ದೇಶಕರುಶ್ರೀ ಗಣಪತಿ ಎಸ್. ರಾಯ್, ಕಲಸಳ್ಳಿ  
ನಿರ್ದೇಶಕರುಶ್ರೀ ಶಿವಾನಂದ ಜಿ. ಭಟ್, ನಿಡಗೋಡ  
ನಿರ್ದೇಶಕರುಶ್ರೀ ಈಶ್ವರ ಎನ್. ಗೌಡ, ಕಳವೆ  
ನಿರ್ದೇಶಕರು

ನಾವು ದಿ ತೋಟಗಾರ್ಣಿ ರೂರಲ್ ಕೋ-ಆಪರೇಟಿವ್ ಅಗ್ರಿಕಲ್ಚರಲ್ ಕ್ರೆಡಿಟ್ ಸೊಸೈಟಿ ಅ., ಶಿರಸಿ, ಉ.ಕ. ಇದರ 2021-22ನೇ ಸಾಲಿನ ಲೆಕ್ಕ ನಮ್ಮ ನಂಜಿಕೆ ಹಾಗೂ ತಿಳುವಳಿಕೆ ಅನುಸಾರ ಹಾಗೂ ಲಗತ್ತಿಸಿರುವ ನಮ್ಮ ಲೆಕ್ಕ ಪರಿಶೋಧನಾ ವರದಿಯ ಶರಾಂಗಗಳೊಳಪಟ್ಟು ಸಂಘದ ಪ್ರತಿಜಿಂಜಿಸುತ್ತದೆಯೆಂದು ಈ ಮೂಲಕ ದೃಢೀಕರಿಸುತ್ತೇವೆ.

ಸ್ಥಳ : ಶಿರಸಿ (ಉ. ಕ.)

ದಿನಾಂಕ : 29-07-2022

ಪ್ರತಿಯೊಂದು ಕಡೆ ಒಂದೇ ಲೇತಿಯಲ್ಲಿ ಸಹಿ ಮಾಡುವುದನ್ನು ರೂಢಿಸಿಕೊಳ್ಳಲಿ.



**ಅಗ್ರಿಕಲ್ಚರಲ್ ಕ್ರೆಡಿಟ್ ಸೊಸೈಟಿ ಅ., ಶಿರಸಿ (ಉ.ಕ.)**  
ಅಥಾವೆ ಪತ್ರಿಕೆ

ಕಳೆದ ವರ್ಷದ್ದು ದಿ. 31-3-2021ಕ್ಕೆ ರೂ. ಪೈಸೆ		ಆಸ್ತಿಗಳು ಮತ್ತು ಸ್ವತ್ತುಗಳು	ಚಾಲಾ ವರ್ಷದ್ದು ದಿ: 31-03-2022ಕ್ಕೆ ರೂ. ಪೈಸೆ	
	59,79,029.00	ಕೇಂದ್ರ ಸರ್ಕಾರದ ಬಡ್ಡಿ ರಿಯಾಯಿತಿ 2019-20	--	
	89,68,522.00	ಕೇಂದ್ರ ಸರ್ಕಾರದ ಬಡ್ಡಿ ಪ್ರೋತ್ಸಾಹನ 2019-20	89,46,353.00	
	54,83,776.00	ಕೇಂದ್ರ ಸರ್ಕಾರದ ಬಡ್ಡಿ ರಿಯಾಯಿತಿ 2020-21	59,44,344.00	
	27,974.00	ಕೇಂದ್ರ ಸರ್ಕಾರದ ಬಡ್ಡಿ ಪ್ರೋತ್ಸಾಹನ 2020-21	89,16,582.00	
	--	ಕೇಂದ್ರ ಸರ್ಕಾರದ ಬಡ್ಡಿ ರಿಯಾಯಿತಿ(ಕೆ) 2021-22	56,01,079.00	
	--	ಕೇಂದ್ರ ಸರ್ಕಾರದ ಬಡ್ಡಿ ಪ್ರೋತ್ಸಾಹನ (ಕೆ) 2022-22	46,188.00	
	18,349.00	ರಾಜ್ಯ ಸರ್ಕಾರದ ಅಸಲು ಮನ್ನಾ 2017	18,349.00	
	80,10,662.00	ರಾಜ್ಯ ಸರ್ಕಾರದ ಬಡ್ಡಿ ರಿಯಾಯಿತಿ (ಸಾಲಮನ್ನಾ) 2017	26,045.00	
	1,00,000.00	ರಾಜ್ಯ ಸರ್ಕಾರದ ಅಸಲು ಮನ್ನಾ 2018	1,00,000.00	
	28,255.00	ರಾಜ್ಯ ಸರ್ಕಾರದ ಬಡ್ಡಿ ರಿಯಾಯಿತಿ (ಕೆ)2018-19	--	
	4,36,793.00	ರಾಜ್ಯ ಸರ್ಕಾರದ ಬಡ್ಡಿ ರಿಯಾಯಿತಿ (ಮಾ) 2019-20	--	
	89,10,862.00	ರಾಜ್ಯ ಸರ್ಕಾರದ ಬಡ್ಡಿ ರಿಯಾಯಿತಿ (ಕೆ)2019-20	--	
	1,47,43,900.00	ರಾಜ್ಯ ಸರ್ಕಾರದ ಬಡ್ಡಿ ರಿಯಾಯಿತಿ (ಕೆಸಿಸಿ)20-21	5,87,921.00	
	97,93,197.00	ರಾಜ್ಯ ಸರ್ಕಾರದ ಬಡ್ಡಿ ರಿಯಾಯಿತಿ (ಮಾ) 2020-21	--	
	--	ರಾಜ್ಯ ಸರ್ಕಾರದ ಬಡ್ಡಿ ರಿಯಾಯಿತಿ (ಮಾ)21-22	87,01,283.00	
	80,000.00	ಎಪಿಎಂಸಿ ಠೇವು	80,000.00	
	12,24,401.00	ಗುಂತಾವಣೆಗಳ ಮೇಲೆ ಬರತಕ್ಕ ಟಿಡಿಎಸ್ ರಖಮು	28,72,392.00	
	40,63,295.00	ಗುಂತಾವಣೆಗಳ ಮೇಲಿನ ಬಡ್ಡಿ ಬರತಕ್ಕದ್ದು ಇತರೇ ಹೊಂದಾಣಿಕೆ	--	
<b>99,65,284.00</b>	99,65,284.00	ಹೊರಬಾಕಿ ಸಾಲಗಳ ಅಂತೂ ಬರತಕ್ಕ ಬಡ್ಡಿ (ಅನುವು)	47,63,744.00	<b>87,51,863.00</b>
	--	ಎಲ್‌ಐಸಿ ಸಿಬ್ಬಂದಿ ಗ್ರಾಚ್ಯುಟಿ ಯೋಜನೆ	26,20,307.00	
	--	ಎಲ್‌ಐಸಿ ಗಳಿಕೆ ರಜೆ ನಗಧಿಕರಣ ಯೋಜನೆ	13,67,812.00	
<b>115,27,60,615.74</b>		<b>ಅಂತೂ</b>		<b>116,13,87,144.47</b>

ಶ್ರೀ ಗಜಾನನ ವಿ. ಜೋಶಿ, ಕಾಗೇರಿ  
ನಿರ್ದೇಶಕರು

ಶ್ರೀ ಲೋಕೇಶ ಜಿ. ಹೆಗಡೆ, ಹುಲೇಮಳಗಿ  
ಉಪಾಧ್ಯಕ್ಷರು

ಶ್ರೀ ರಾಮಕೃಷ್ಣ ಎಸ್. ಹೆಗಡೆ, ಕಡವೆ  
ಅಧ್ಯಕ್ಷರು

ಶ್ರೀ ಶ್ರೀಧರ ಕಿಯಾ ಮಡಿವಾಳ, ಡೊಂಬೆ  
ನಿರ್ದೇಶಕರು

ಶ್ರೀಮತಿ ಕಲ್ಲನಾ ಎಸ್. ಕೊಪ್ಪಳ, ಬೇಣದಮನೆ  
ನಿರ್ದೇಶಕರು

ಶ್ರೀಮತಿ ಇಂದಿರಾ ವಿ.ಹೆಗಡೆ, ಬಾಳೆಕೊಪ್ಪ  
ನಿರ್ದೇಶಕರು

ಶ್ರೀ ವಿಶ್ವನಾಥ ನ. ಹೆಗಡೆ, ಮೂಲೇಮನೆ  
ನಿರ್ದೇಶಕರು

ಪರಿಶೋಧನೆ ಕೈಗೊಂಡಿರುತ್ತೇವೆ. ಲೆಕ್ಕ ಪರಿಶೋಧನೆಗೆ ಅವಶ್ಯ ಮಾಹಿತಿ ಹಾಗೂ ವಿವರಗಳನ್ನು ಪಡೆದಿರುತ್ತೇವೆ. ಅವು ತೃಪ್ತಿಕರವಾಗಿ ಕಂಡು ಬಂದಿದೆ.  
2021-22ನೇ ಸಾಲಿನ ಲಾಭ-ಹಾನಿ ಪತ್ರಿಕೆ ಹಾಗೂ 31-3-2022ಕ್ಕೆ ಇದ್ದಂತೆ ಆಸ್ತಿ-ಜವಾಬ್ದಾರಿ ಪತ್ರಿಕೆ, ಸಂಘದ ನೈಜ ಸಾಂಪತ್ತಿಕ ಸ್ಥಿತಿಯನ್ನು  
ಸಹಿ ಇದೆ/-

**ಆರ್.ಎನ್. ಹೆಗಡೆ, ಎಂಡ್ ಕಂಪನಿ**

ಚಾರ್ಟೆಡ್ ಅಕೌಂಟೆಂಟ್ಸ್, ಯಲ್ಲಾಪುರ

## 2021-2022ನೇ ಸಾಲಿನಲ್ಲಿ ಅಂದಾಜು ಆಯ-ವ್ಯಯ ಪತ್ರಿಕೆಗಿಂತ ಹೆಚ್ಚಿಗೆ ಖರ್ಚಾದ ರಖಮುಗಳ ವಿವರ

ಅನಂ	ವಿವರ	ಅಂದಾಜು ತೆಗೆದಿಟ್ಟ ರಖಂ	ನಿಕ್ಕಿ ಖರ್ಚಾದ ರಖಂ	ಹೆಚ್ಚಿಗೆ ಖರ್ಚಾದ ರಖಂ ರೂ.ಗಳಲ್ಲಿ	ಕಾರಣಗಳು
1	ಶೇವುಗಳ ಮೇಲಿನ ಬಡ್ಡಿ	3,00,00,000.00	3,47,59,559.20	47,59,559.20	ಶೇವುಗಳಲ್ಲಿ ಹೆಚ್ಚಳವಾದ್ದರಿಂದ
2	ಜನರಲ್ ಮೀಟಿಂಗ್ ಖರ್ಚು	3,00,000.00	10,69,186.00	7,69,186.00	ಸದಸ್ಯರಿಗೆ ಪ್ರೋತ್ಸಾಹಕವಾಗಿ ಚಾದರ ನೀಡಿರುವುದರಿಂದ
3	ನೌಕರರ ಗ್ರ್ಯಾಜುಟಿ ಫಂಡ್ ವಂತಿಗೆ	3,00,000.00	9,09,432.00	6,09,432.00	ನಿಯಮ ರೀತ್ಯಾ ಪಾವತಿಸಲಾಗಿದೆ.
4	ನೌಕರರ ಪಗಾರು	65,00,000.00	70,73,003.00	5,73,003.00	ಸಿಬ್ಬಂದಿಗಳ ನೇಮಕಾತಿ ಆಗಿರುವುದರಿಂದ
5	ಮುದ್ರಣ (ಪ್ರಿಂಟಿಂಗ್)	1,50,000.00	2,82,604.00	1,32,604.00	ಮುದ್ರಣ ವೆಚ್ಚ ಹಾಗೂ ಮುದ್ರಣ ಸಾಮಗ್ರಿಗಳ ದರ ಏರಿಕೆಯಿಂದ
6	ತೆರಿಗೆ ವ ಇತರ ಶುಲ್ಕ ಪಾವತಿ	20,000.00	1,06,594.00	86,594.00	ಕಾಯಿದೆ ಸಲಹೆ ವೆಚ್ಚವನ್ನು ನಿಯಮ ರೀತ್ಯಾ ಪಾವತಿಸಿ ಪ್ರತ್ಯೇಕವಾಗಿ ಸದರ ಶೀರ್ಷಿಕೆಯಲ್ಲಿ ತೋರಿಸಲಾಗಿದೆ.
7	ನೌಕರರ ಪ್ರೊ.ಫಂ. ವಂತಿಗೆ	5,00,000.00	5,64,749.00	64,749.00	ನಿಯಮ ರೀತ್ಯಾ ಪಾವತಿಸಲಾಗಿದೆ.
8	ಸನ್ಮಾನ ಸಮಾರಂಭ ಖರ್ಚು	30,000.00	89,569.00	59,569.00	ಸಭೆ ಸಮಾರಂಭ ವೆಚ್ಚವನ್ನು ಪ್ರತ್ಯೇಕವಾಗಿ ಸದರ ಶೀರ್ಷಿಕೆಯಲ್ಲಿ ತೋರಿಸಲಾಗಿದೆ.
9	ಕಛೇರಿ ಕೆಲಸದ ಡಾಟಾ ಎಂಟ್ರಿ	1,25,000.00	1,84,016.00	59,016.00	ಡೇಟಾ ಎಂಟ್ರಿ ಕಾರ್ಯಕ್ಕೆ ಪಾವತಿಸಿರುವುದರಿಂದ
10	ಜಿ.ಎಸ್.ಟಿ	1,00,000.00	1,56,194.00	56,194.00	ನಿಯಮ ರೀತ್ಯಾ ಪಾವತಿಸಲಾಗಿದೆ.
11	ಇತರೆ	6,50,000.00	7,00,535.14	50,535.14	ಅಗತ್ಯ ವಸ್ತುಗಳ ದರ ಏರಿಕೆ ಮತ್ತು ವ್ಯವಹಾರದಲ್ಲಿನ ಹೆಚ್ಚಳದಿಂದ
12	ಗುತ್ತಿಗೆ ಸಿಬ್ಬಂದಿ ವೇತನ	15,00,000.00	15,44,478.00	44,478.00	ನೌಕರರ ವೇತನ ಪರಿಷ್ಕರಣೆ ಆಗಿರುವುದರಿಂದ
13	ಸಿಬ್ಬಂದಿಗಳ ಗಳಿಕೆ ರಜೆ ನಗದಿಕರಣ ಅನುವು ಹಾನಿಗೆ	2,00,000.00	2,24,755.00	24,755.00	ನಿಯಮ ರೀತ್ಯಾ ಪಾವತಿಸಲಾಗಿದೆ.
14	ಅಂಚೆ ವೆಚ್ಚ	50,000.00	68,037.00	18,037.00	ಸದಸ್ಯರಿಗೆ ತಿಳುವಳಿಕೆ ಪತ್ರ ಹಾಗೂ ಇತ್ಯಾದಿ ಮಾಹಿತಿ ಪತ್ರಗಳನ್ನು ಅಂಚೆ ಮೂಲಕ ಕಳುಹಿಸಿದ್ದರಿಂದ
15	ಸಹಕಾರಿ ತರಬೇತಿ ಅಧ್ಯಯನಗಳ ಸ್ಟೈಪೆಂಡ್	1,20,000.00	1,35,000.00	15,000.00	ವೇತನ ಪರಿಷ್ಕರಣೆ ಆಗಿರುವುದರಿಂದ
16	ಲೆಕ್ಕ ಪರಿಶೋಧನೆ ಶುಲ್ಕ	2,55,000.00	2,64,166.00	9,166.00	ನಿಯಮ ರೀತ್ಯಾ ಪಾವತಿಸಲಾಗಿದೆ.
17	ಇ.ಡಿ.ಎಲ್.ಆರ್ ವಂತಿಗೆ (ಸಂಘ)	10,000.00	16,054.00	6,054.00	ನೌಕರರ ಇಡಿಎಲ್‌ಎ ವಂತಿಗೆಯನ್ನು ನಿಯಮ ರೀತ್ಯಾ ಪಾವತಿಸಲಾಗಿದೆ
18	ಸ್ವೇಚನರಿ	30,000.00	36,030.00	6,030.00	ಅಗತ್ಯ ವಸ್ತುಗಳ ಬೆಲೆ ಏರಿಕೆ ಹಾಗೂ ವ್ಯವಹಾರದ ಹೆಚ್ಚಳದಿಂದ
19	ಕಛೇರಿ ನಿರ್ವಹಣಾ ವೆಚ್ಚ	8,00,000.00	8,03,436.00	3,436.00	ವ್ಯವಹಾರದಲ್ಲಿ ಹೆಚ್ಚಳವಾದ್ದರಿಂದ
20	ವಿದ್ಯುತ್ ವೆಚ್ಚ ಖಾತೆ	1,00,000.00	1,00,778.00	778.00	ನಿಯಮ ರೀತ್ಯಾ ಪಾವತಿಸಲಾಗಿದೆ.
21	ಡೆಡ್‌ಸ್ಟಾಕ್ ಮೊಟಕುಗೊಳಿಸಿದ ರಖಂ	-	53,643.00	53,643.00	ಅನುಪಯುಕ್ತ ಡೆಡ್‌ಸ್ಟಾಕ್‌ಗಳನ್ನು ನಿಯಮ ರೀತ್ಯಾ ವಿಲೆಗೆ ಹಾಕಿದ್ದರಿಂದ
22	ರಾಜ್ಯ/ಕೇಂದ್ರ ಸರ್ಕಾರದ ಬಡ್ಡಿ ರಿಯಾಯಿತಿ ಹಾನಿಗೆ ಹಾಕಿದ್ದು	-	49.00	49.00	ನಿಯಮ ರೀತ್ಯಾ ಹಾನಿಗೆ ಹಾಕಲಾಗಿದೆ.



PH : 08419 242252  
M : 9480018852  
carnhegde@gmail.com  
rnhegdenaha@gmail.com

R.G.Baddi Complex, I.B.Road,  
Yellapur - 581359

ಇವರಿಗೆ,

ಮಾನ್ಯ ಸದಸ್ಯರು

ದಿ ತೋಟಗಾರ್ಷ ರೂರಲ್ ಕೋ-ಆಪರೇಟಿವ್ ಅಗ್ರಿಕಲ್ಚರ್ ಕ್ರೆಡಿಟ್ ಸೊಸೈಟಿ ಲಿ., ಶಿರಸಿ  
ಶಿರಸಿ ತಾಲ್ಲೂಕು, ಉತ್ತರ ಕನ್ನಡ ಜಿಲ್ಲೆ, 581402

**1. ಆರ್ಥಿಕ ತಃಖ್ತೆಗಳ ಮೇಲಿನ ವರದಿ:**

ನಾವು ಈ ವರದಿಯೊಂದಿಗೆ ಲಗತ್ತಿಸಲಾಗಿರುವ ದಿ ತೋಟಗಾರ್ಷ ರೂರಲ್ ಕೋ-ಆಪರೇಟಿವ್ ಅಗ್ರಿಕಲ್ಚರ್ ಕ್ರೆಡಿಟ್ ಸೊಸೈಟಿ ಲಿ., ಶಿರಸಿ, (ಉ.ಕ) 581402 ಇದರ ದಿನಾಂಕ: 31.3.2022 ರಲ್ಲಿ ಇದ್ದಂತಹ ಆಸ್ತಿ-ಹೊಣೆ ಪಟ್ಟಿ, ಸದರಿ ದಿನಾಂಕದಂದು ಅಂತ್ಯಗೊಂಡ ವರ್ಷದ ಲಾಭ ಮತ್ತು ನಷ್ಟ ಲೆಕ್ಕ ತಃಖ್ತೆ ಹಾಗೂ ಸಂಘವು ಅಳವಡಿಸಿಕೊಂಡಿರುವ ಪ್ರಮುಖ ಲೆಕ್ಕ ನೀತಿಗಳ ಸಾರಾಂಶ, ಮತ್ತಿತರ ವಿವರಣಾತ್ಮಕ ಮಾಹಿತಿಗಳನ್ನು ಒಳಗೊಂಡಿರುವ ಆರ್ಥಿಕ ತಃಖ್ತೆಗಳನ್ನು ಲೆಕ್ಕ ಪರಿಶೋಧನೆ ಮಾಡಿರುತ್ತೇವೆ.

**2. ಆರ್ಥಿಕ ತಃಖ್ತೆಗಳ ಬಗ್ಗೆ ಆಡಳಿತ ಮಂಡಳಿಯ ಹೊಣೆಗಾರಿಕೆ:**

ಈ ಆರ್ಥಿಕ ತಃಖ್ತೆಗಳನ್ನು ಕರ್ನಾಟಕ ಸರ್ಕಾರ ಸಂಘಗಳ ಅಧಿನಿಯಮ 1959 ರ ಅನ್ವಯ ಸಿದ್ಧಪಡಿಸುವುದು ಆಡಳಿತ ಮಂಡಳಿಯ ಹೊಣೆಗಾರಿಕೆಯಾಗಿರುತ್ತದೆ. ಇಂತಹ ಹೊಣೆಗಾರಿಕೆಯು ಆರ್ಥಿಕ ತಃಖ್ತೆಗಳನ್ನು ಸಿದ್ಧಪಡಿಸುವುದಕ್ಕೆ ಸಂಬಂಧಿಸಿದಂತೆ, ಅವು ವಂಚನೆ ಅಥವಾ ದೋಷದ ದೆಸೆಯಿಂದಾಗಿ, ಗುರುತರವಾದ ತಪ್ಪು ಹೇಳಿಕೆಗಳಿಂದ ಮುಕ್ತವಾಗಿರುವಂತೆ ಆಂತರಿಕ ನಿಯಂತ್ರಣವನ್ನು ಯೋಜಿಸಿ, ಜಾರಿಗೊಳಿಸಿ ಮತ್ತು ನಿರ್ವಹಿಸುವುದನ್ನು ಒಳಗೊಂಡಿರುತ್ತದೆ.

**3. ಲೆಕ್ಕ ಪರಿಶೋಧಕರ ಹೊಣೆಗಾರಿಕೆ**

ನಮ್ಮ ಹೊಣೆಗಾರಿಕೆಯು ನಮ್ಮ ಲೆಕ್ಕಪರಿಶೋಧನೆಯನ್ನು ಆಧರಿಸಿ, ಸದರಿ ಆರ್ಥಿಕ ತಃಖ್ತೆಗಳ ಬಗ್ಗೆ ಅಭಿಪ್ರಾಯವನ್ನು ವ್ಯಕ್ತಪಡಿಸುವುದಾಗಿರುತ್ತದೆ. ಭಾರತೀಯ ಸನ್ನದು ಲೆಕ್ಕಪರಿಶೋಧಕರ ಸಂಸ್ಥೆಯು ಹೊರಡಿಸಿರುವ ಲೆಕ್ಕಪರಿಶೀಲನೆ ಪ್ರಮಾಣಗಳ ಅನ್ವಯ ನಾವು ನಮ್ಮ ಲೆಕ್ಕಪರಿಶೋಧನೆಯನ್ನು ಮಾಡಿರುತ್ತೇವೆ. ನಾವು ನಮ್ಮ ಲೆಕ್ಕಪರಿಶೀಲನೆಯಲ್ಲಿ ನೈತಿಕ ಅಗತ್ಯತೆಗಳನ್ನು ಅನುಸರಿಸುವುದನ್ನು ಹಾಗೂ ಆರ್ಥಿಕ ತಃಖ್ತೆಗಳು ಗುರುತರವಾದ ತಪ್ಪು ಹೇಳಿಕೆಗಳಿಂದ ಮುಕ್ತವಾಗಿವೆಯೇ ಎಂಬ ಬಗ್ಗೆ ಯುಕ್ತವಾದ ಭರವಸೆ ಪಡೆಯುವಂತೆ ಯೋಜಿಸಿ ಮತ್ತು ಪರಿಪಾಲಿಸುವುದನ್ನು ಆ ಪ್ರಮಾಣಗಳು ಅಗತ್ಯಗೊಳಿಸುತ್ತವೆ.

**4. ಆರ್ಥಿಕ ತಃಖ್ತೆಗಳಲ್ಲಿ ನಿರೂಪಿಸಲ್ಪಟ್ಟ ಮೊಬಲಗು ಮತ್ತು ಟಿಪ್ಪಣಿಗಳ ಬಗ್ಗೆ ಪುರಾವೆಯನ್ನು ಪಡೆಯುವ**

ಕಾರ್ಯವಿಧಾನವನ್ನು ಪಾಲಿಸುವುದು ಲೆಕ್ಕಪರಿಶೀಲನೆಯಲ್ಲಿ ಒಳಗೊಂಡಿರುತ್ತದೆ. ಆರ್ಥಿಕ ತಃಖ್ತೆಗಳಲ್ಲಿ, ವಂಚನೆ ಅಥವಾ ದೋಷದ ದೆಸೆಯಿಂದಾಗಿ ಗುರುತರವಾದ ತಪ್ಪುಹೇಳಿಕೆಗಳ ಅಪಾಯದ ಪರಿಣಾಮಗಳನ್ನು ನಿರ್ಧರಿಸುವುದನ್ನು ಒಳಗೊಂಡಂತೆ ಯುಕ್ತ ಕಾರ್ಯವಿಧಾನಗಳನ್ನು ಆಯ್ಕೆ ಮಾಡುವುದು ಲೆಕ್ಕಪರಿಶೋಧಕನ ವಿವೇಚನೆಯನ್ನು ಅವಲಂಬಿಸಿರುತ್ತದೆ. ಅಂತಹ ಅಪಾಯ ನಿರ್ಧರಣೆ ಮಾಡುವಾಗ, ಸಂಘದ ಆರ್ಥಿಕ ತಃಖ್ತೆಗಳನ್ನು ಸಿದ್ಧಪಡಿಸುವಲ್ಲಿ ಮತ್ತು ಸಮತವಾಗಿ ನಿರೂಪಿಸುವಲ್ಲಿ, ಸಂಧರ್ಭೋಚಿತವಾಗಿ ಲೆಕ್ಕಪರಿಶೋಧನೆಯ ಕಾರ್ಯವಿಧಾನಗಳನ್ನು ಯೋಜಿಸಲಿಕ್ಕಾಗಿ ಆಂತರಿಕ ನಿಯಂತ್ರಣಗಳನ್ನು ಲೆಕ್ಕಪರಿಶೋಧಕನು ಪರಿಗಣಿಸಿರುತ್ತಾನೆ. ಬಳಸಿರುವ ಲೆಕ್ಕನೀತಿಗಳ ಔಚಿತ್ಯತೆಯ ಮೌಲ್ಯಮಾಪನ ಮತ್ತು ಆಡಳಿತ ಮಂಡಳಿಯು ಮಾಡಿರುವ ಲೆಕ್ಕಾಚಾರದ ಅಂದಾಜುಗಳ ಸಮರ್ಪಕತೆಯ ಜೊತೆಗೆ ಆರ್ಥಿಕ ತಃಖ್ತೆಗಳ ಸಮಗ್ರ ನಿರೂಪಣೆಯ ವಿಮರ್ಶೆ ಮಾಡುವುದನ್ನು ಸಹ ಲೆಕ್ಕಪರಿಶೋಧನೆಯು ಒಳಗೊಂಡಿರುತ್ತದೆ.

**5. ನಮ್ಮ ಲೆಕ್ಕಪರಿಶೋಧನೆಯ ಅಭಿಪ್ರಾಯಕ್ಕೆ ನಾವು ಪಡೆದಿರುವ ಲೆಕ್ಕಪರಿಶೋಧನಾ ಪುರಾವೆಗಳು ಸಾಕಷ್ಟು ಮತ್ತು ಯುಕ್ತವಾದ ಆಧಾರವನ್ನು ಒದಗಿಸುತ್ತವೆಯೆಂದು ನಾವು ನಂಬಿರುತ್ತೇವೆ.**





PH : 08419 242252  
M : 9480018852  
carnhegde@gmail.com  
rnhegdenaha@gmail.com

R.G.Baddi Complex, I.B.Road,  
Yellapur - 581359

**ಅಭಿಪ್ರಾಯ:**

ನಮ್ಮ ಅಭಿಪ್ರಾಯದಲ್ಲಿ ಮತ್ತು ನಮ್ಮ ಮಾಹಿತಿ ಮತ್ತು ನಮಗೆ ನೀಡಿದ ವಿವರಣೆಗಳ ಅನುಸಾರವಾಗಿ, ದಿ ತೋಟಗಾರ್ಸ್ ರೂರಲ್ ಕೋ-ಆಪರೇಟಿವ್ ಅಗ್ರಿಕಲ್ಚರ್ ಕ್ರೆಡಿಟ್ ಸೊಸೈಟಿ ಲಿ., ಶಿರಸಿ (ಉ.ಕ) 581402 ಇದರ, ಟಿಪ್ಪಣಿಗಳೊಂದಿಗೊಡಗೂಡಿದ ಆರ್ಥಿಕ ತೇಜಿಗಳು ಕರ್ನಾಟಕ ಸರ್ಕಾರ ಸಂಘಗಳ ಅಧಿನಿಯಮ 1959 ರ ಅನ್ವಯ ಅಗತ್ಯಪಡಿಸಲಾದ ಮಾಹಿತಿಯನ್ನು ಹಾಗೆ ಅಗತ್ಯಪಡಿಸಿದ ರೀತಿಯಲ್ಲಿ ನೀಡುತ್ತವೆ ಹಾಗೂ ನೈಜ ಮತ್ತು ನ್ಯಾಯಸಮ್ಮತವಾದ ಚಿತ್ರಣವನ್ನು ನೀಡುತ್ತವೆ.

(ಅ) ಆಸ್ತಿ-ಹೊಣೆ ಪಟ್ಟಿಯ ಸಂದರ್ಭದಲ್ಲಿ ದಿನಾಂಕ 31.3.2022 ರಲ್ಲಿರುವಂತಹ ಸಂಘದ ವ್ಯವಹಾರಗಳ ಸ್ಥಿತಿ ಮತ್ತು  
(ಆ) ಲಾಭ ಮತ್ತು ನಷ್ಟ ಲೆಕ್ಕದ ಸಂದರ್ಭದಲ್ಲಿ ದಿನಾಂಕ 31.3.2022 ರಂದು ಅಂತ್ಯವಾಗುವ ವರ್ಷದ ಲಾಭ.

**ಕಾನೂನು ಮತ್ತು ನಿಯಂತ್ರಣ ಅಗತ್ಯತೆಗಳ ಬಗ್ಗೆ ವರದಿ**

ಕರ್ನಾಟಕ ಸರ್ಕಾರ ಸಂಘಗಳ ಅಧಿನಿಯಮ 1959 ರ ಅಧಿನಿಯಮದಡಿಯಲ್ಲಿ ಮಾಡಲಾಗಿರುವ ನಿಯಮಗಳು ಮತ್ತು ಸರ್ಕಾರಿ ಲೆಕ್ಕಪರಿಶೋಧನಾ ನಿರ್ದೇಶನಾಲಯವು ಹೊರಡಿಸಿರುವ ಸೂಚನೆಗಳು ಅಗತ್ಯಗೊಳಿಸಿರುವಂತೆ ನಿಗದಿತ ವಿಷಯಗಳ ಮೇಲೆ ವಿಸ್ತೃತ ವರದಿಯನ್ನು ಭಾಗ 1 ಮತ್ತು ಭಾಗ 2ರಲ್ಲಿ ನೀಡಲಾಗಿದ್ದು ನಮ್ಮ ಈ ವರದಿಯೊಂದಿಗೆ ಲಗತ್ತಿಸಲಾಗಿದೆ.

ಸದರಿ ಅಧಿನಿಯಮದ ಕಾಲಂ 63(16)ರಲ್ಲಿ ಸೂಚಿಸಿರುವಂತೆ ನಾವು ಹೇಳುವುದೇನೆಂದರೆ :

(ಅ) ನಮ್ಮ ಲೆಕ್ಕಪರಿಶೋಧನೆ ಮಾಡುವ ಉದ್ದೇಶಕ್ಕಾಗಿ ನಾವು ಅವಶ್ಯವೆಂದು ತಿಳಿದಿರುವ ಮತ್ತು ನಂಬಿರುವಷ್ಟರಮಟ್ಟಿಗಿನ ಎಲ್ಲಾ ಮಾಹಿತಿಯನ್ನು ಮತ್ತು ವಿವರಣೆಗಳನ್ನು ಪಡೆದಿರುತ್ತೇವೆ.

(ಆ) ನಮ್ಮ ಗಮನಕ್ಕೆ ಬಂದ ಸಂಘದ ವ್ಯವಹಾರಗಳು ಸಂಘದ ಅಧಿಕಾರ ವ್ಯಾಪ್ತಿಯ ಒಳಗಿರುವುದು ಕಂಡುಬಂದಿದೆ.

(ಇ) ನಮ್ಮ ಅಭಿಪ್ರಾಯದಲ್ಲಿ, ಆ ಲೆಕ್ಕಪುಸ್ತಕಗಳ ಪರಿಶೀಲನೆಯಿಂದ ಕಂಡುಬರಬಹುದಾದಷ್ಟರ ಮಟ್ಟಿಗೆ ಸಂಘವು ಸೂಕ್ತ ಲೆಕ್ಕಪುಸ್ತಕಗಳನ್ನು ನಿರ್ವಹಿಸಿಕೊಂಡು ಬಂದಿದೆ.

(ಈ) ನಮ್ಮ ಈ ವರದಿಯಲ್ಲಿ ಉಲ್ಲೇಖಿಸಲಾಗಿರುವ ಸಂಘದ ಆಸ್ತಿ-ಹೊಣೆ ಪಟ್ಟಿಯು ಮತ್ತು ಲಾಭ ಮತ್ತು ನಷ್ಟದ ಲೆಕ್ಕವು ಲೆಕ್ಕಪುಸ್ತಕಗಳೊಡನೆ ಮತ್ತು ವಿದ್ಯುಕ್ತ ವರದಿಗಳೊಡನೆ ತಾಳೆಯಾಗುತ್ತವೆ.

ದಿನಾಂಕ : 29.07.2022

ಸ್ಥಳ : ಶಿರಸಿ



FOR R. N. HEGDE & CO.  
CHARTERED ACCOUNTANTS  
FRN 007149S

CA. R. N. HEGDE  
PROPRIETOR, MING. 204545  
ಚಾರ್ಟೆಡ್ ಅಕೌಂಟಂಟ್ಸ್

ಮೆ.ನಂ. 204545

ಎಫ್.ಆರ್.ಎನ್. ನಂ. 007149S

C-17/07/2014-13:04:51

UDIN:22204545AOFCS7085

**ಡಿ ಕೋಟಗಾರ್ಸ್ ರೂರಲ್ ಕೋ-ಆಪರೇಟಿವ್ ಅಗ್ರಿಕಲ್ಚರಲ್ ಕ್ರೆಡಿಟ್ ಸೊಸೈಟಿ ಲಿಮಿಟೆಡ್, ಶಿರಸಿ (ಉ. ಕ.)**

**ಸಂಘದ 2022-23ನೇ ಸಾಲಿನ ಅಂದಾಜು ಆಯ-ವ್ಯಯ**

2021-22ರಲ್ಲಿ ಆದ ಉತ್ಪನ್ನ	ಉತ್ಪನ್ನದ ವಿವರ	2022-23ರಲ್ಲಿ ಆಗಬಹುದಾದ ಉತ್ಪನ್ನ	2021-22ರಲ್ಲಿ ಆದ ಖರ್ಚು	ಖರ್ಚಿನ ವಿವರ	2022-23ರಲ್ಲಿ ಆಗಬಹುದಾದ ಖರ್ಚು
7,94,34,892.00	ಸಾಲಗಳ ಮೇಲಿನ ಬಡ್ಡಿ	8,50,00,000.00	3,47,59,559.20	ಸೇವುಗಳ ಮೇಲಿನ ಬಡ್ಡಿ	3,70,00,000.00
1,63,58,569.11	ಗುಂತಾವಣಿಗಳ ಮೇಲಿನ ಬಡ್ಡಿ	1,70,00,000.00	2,59,988.00	ಸಾಲಗಳ ಮೇಲಿನ ಬಡ್ಡಿ(ಕಡಿಪಿಸಿ ವ ಇತರ)	2,00,000.00
6,62,571.00	ಬಾಲಿ ಹಾಗೂ ಸೇವಿಂಗ್ ಸೇವುಗಳ ಮೇಲಿನ ಬಡ್ಡಿ	8,00,000.00	11,481.00	ಬಡ್ಡಿ ರಿಯಾಯಿತಿ	0.00
2,108.00	ದಂಡದ ಬಡ್ಡಿ	0.00	2,82,604.00	ಮುದ್ರಣ (ಪ್ರಿಂಟಿಂಗ್)	3,50,000.00
6,01,014.57	ಇತರೆ ಆದಾಯ	10,00,000.00	44,150.00	ಜಾಹೀರಾತು ವೆಚ್ಚ	50,000.00
18,950.00	ಪ್ರವೇಶ ಫೀ	25,000.00	12,807.00	ವರ್ತಮಾನ ಪತ್ರಿಕೆ	15,000.00
27,300.00	ನಾಮಮಾತ್ರ ಸದಸ್ಯತ್ವ ಶುಲ್ಕ	35,000.00	68,037.00	ಅಂಚೆ ವೆಚ್ಚ	1,00,000.00
40,000.00	ಟಿ.ಎಸ್.ಎಸ್& ಕೆ.ಡಿ.ಸಿ.ಸಿ ಬಹುಮಾನ	0.00	36,030.00	ಸ್ವೀಕರಣ	50,000.00
12,07,335.00	ಸೇಲ್ /ಖರೀದಿ ರಿಜೇಟ್	15,00,000.00	62,776.00	ದೂರವಾಣಿ ವೆಚ್ಚ	75,000.00
2,500.00	ಡೆಡ್ ಸ್ಟಾಕ್ ವಿಲೇವಾರಿ ರಶೀದಿ	0.00	67,468.00	ವಿಮೆ(ಆಫೀಸ್)	75,000.00
5,94,604.00	ಕರಾರುಪತ್ರ ಶುಲ್ಕ	6,50,000.00	2,000.00	ವೃತ್ತಿ ಕರ(ಆಫೀಸ್)	2,000.00
6,500.00	ನಾಮಮಾತ್ರ ಸದಸ್ಯತ್ವ ನಮೀಕರಣ ಶುಲ್ಕ	7000.00	1,57,329.00	ಸಾಫ್ಟ್‌ವೇರ್ ಮತ್ತು ಹಾರ್ಡ್‌ವೇರ್ ನಿರ್ವಹಣೆ ಖರ್ಚು	3,00,000.00
36,803.00	ಸಭಾಬವನ ಬಾಡಿಗೆ	1,00,000.00	57,794.00	ಆಫೀಸ್ ಕಟ್ಟಡ ಕರ(ನಗರ ಸಭೆ)	1,00,000.00
			19,950.00	ಕಟ್ಟಡದ ರಿಪೇರಿ ವ ಬಣ್ಣದ ಖರ್ಚು	1,00,000.00
			1,06,594.00	ತೆರಿಗೆ ವ ಇತರ ಶುಲ್ಕ ಪಾವತಿ	1,50,000.00
			1,00,778.00	ವಿದ್ಯುತ್ ವೆಚ್ಚ ಖಾತೆ	1,25,000.00
			8,03,436.00	ಕಛೇರಿ ನಿರ್ವಹಣಾ ವೆಚ್ಚ	10,00,000.00
			3,920.00	ವಾಹನ ನಿರ್ವಹಣಾ ವೆಚ್ಚ	15,000.00
			7,00,535.14	ಇತರೆ	10,00,000.00
			42,045.00	ಕಾಯಿದೆ ಸಲಹೆ ಫೀ	1,00,000.00
			1,38,831.00	ಬೋರ್ಡ್ ಡೈರೆಕ್ಟರ ಭತ್ಯೆ	2,00,000.00
			70,73,003.00	ನೌಕರರ ಪಗಾರು	85,00,000.00
			5,64,749.00	ನೌಕರರ ಪ್ರೊ.ಫಂ. ವಂತಿಗೆ	7,50,000.00
			9,09,432.00	ನೌಕರರ ಗ್ರಾ.ಹುಟಿ ಫಂಡ್ ವಂತಿಗೆ	7,50,000.00
			2,24,755.00	ಸಿಬ್ಬಂದಿಗಳ ಗಳಿಕೆ ರಜೆ ನಗಡಿಕರಣ ಅನುವು ಹಾನಿಗೆ	3,50,000.00
			15,44,478.00	ಗುತ್ತಿಗೆ ಸಿಬ್ಬಂದಿ ವೇತನ	6,00,000.00
			1,02,000.00	ಭದ್ರತಾ ಸಿಬ್ಬಂದಿ ವೇತನ	1,50,000.00
			1,35,000.00	ಸಹಕಾರಿ ತರಬೇತಿ ಅಭ್ಯರ್ಥಿಗಳ ಸ್ಕೈಪ್‌ಂಡ್	2,50,000.00
			13,506.00	ನೌಕರರ ಪ್ರವಾಸ ವ ಇತರೆ ಭತ್ಯೆಗಳು	20,000.00
			43,945.00	ಇಂಪನ್‌ಡ ವಂತಿಗೆ(ಸಂಘ)	65,000.00
			2,16,000.00	ಆಂತರಿಕ ಲೆಕ್ಕ ಪರಿಶೋಧನಾ ಶುಲ್ಕ	2,50,000.00

**ದಿ ತೋಟಗಾರ್ಷ್ ದೂರಲ್ ಕೋ-ಆಪರೇಟಿವ್ ಅಗ್ರಿಕಲ್ಚರಲ್ ಕ್ರೆಡಿಟ್ ಸೋಸೈಟಿ ಅಮಿಟಿಡ್, ಶಿರಸಿ (ಉ. ಕೆ.)**

**ಸಂಘದ 2022-23ನೇ ಸಾಲನ ಅಂದಾಜು ಆಯು-ವ್ಯಯ**

2021-22ರಲ್ಲಿ ಆದ ಉತ್ಪನ್ನ	ಉತ್ಪನ್ನದ ವಿವರ	2022-23ರಲ್ಲಿ ಆಗಬಹುದಾದ ಉತ್ಪನ್ನ	2021-22ರಲ್ಲಿ ಆದ ಖರ್ಚು	ವಿರ್ಚಿನ ವಿವರ	2022-23ರಲ್ಲಿ ಆಗಬಹುದಾದ ಖರ್ಚು
			10,69,186.00	ಜನರಲ್ ಮೀಟಿಂಗ್ ಖರ್ಚು	15,00,000.00
			89,569.00	ಸನ್ಮಾನ ಸಮಾರಂಭ ಖರ್ಚು	1,50,000.00
			25,72,635.00	ಕಟ್ಟಡ ಸವಕಳಿ	35,00,000.00
			7,25,612.00	ಡೆಡ್ ಸ್ಟಾಕ್ ಸವಕಳಿ	15,00,000.00
			2,64,166.00	ಲೆಕ್ಕ ಪರಿಶೋಧನೆ ಶುಲ್ಕ	3,00,000.00
			5,00,000.00	ಕೃಷಿ ಪತ್ತಿನ ಸ್ಥಿರೀಕರಣ ನಿಧಿಗೆ ವರ್ಗಾಯಿಸಿದ್ದು	0.00
			53,643.00	ಡೆಡ್ ಸ್ಟಾಕ್ ಮೊಟಕುಗೊಳಿಸಿದ ರಖಂ	0.00
			49.00	ರಾಜ್ಯ ಕೇಂದ್ರ ಸರ್ಕಾರದ ಬಡ್ಡಿ ರಿಯಾಯಿತಿ ಹಾನಿಗೆ ಹಾಕಿದ್ದು	0.00
			2,98,59,063.00	ರಾ.ಸ.ಕೇಮು ಅದಲ್ಲಿ ಕಡಿಸಿಗೆ ಕೊಡತಕ್ಕದ್ದು (ಹಾನಿಗೆ)	3,00,00,000.00
			61,07,835.00	ಕೆ.ಸ.ಕೇಮು ಅದಲ್ಲಿ ಕಡಿಸಿಗೆ ಕೊಡತಕ್ಕದ್ದು (ಹಾನಿಗೆ)	65,00,000.00
			1,80,000.00	ಅಧ್ಯಕ್ಷರ ಗೌರವ ಧನ	1,80,000.00
			1,84,016.00	ಕಛೇರಿ ಕೆಲಸದ ಡಾಟಾ ಎಂಟ್ರಿ	2,00,000.00
			1,56,194.00	ಜಿ.ಎಸ್.ಟಿ	2,00,000.00
			16,054.00	ಇ.ಡಿ.ಎಲ್.ಆಯ್ ವಂತಿಗೆ (ಸಂಘ)	20,000.00
			26,597.00	ಸಭೆ ಸಮಾರಂಭ ಖರ್ಚು	50,000.00
			3,650.00	ಸಭಾಬವನ ನಿರ್ವಹಣಾ ವೆಚ್ಚ	40,000.00
			86,19,897.34	ನಿಕ್ಕಿ ಲಾಭ	92,85,000.00
<b>9,89,93,146.68</b>		<b>10,61,17,000.00</b>	<b>9,89,93,146.68</b>		<b>10,61,17,000.00</b>



**ಬಿ ತೋಟಗಾರ್ಸ್ ರೂರಲ್ ಕೋ-ಆಪರೇಟಿವ್ ಅಗ್ರಿಕಲ್ಚರಲ್  
ಕ್ರೆಡಿಟ್ ಸೊಸೈಟಿ ಅ., ಶಿರಸಿ (ಉ.ಕ.)**

**ಸನ್ 2021-22ನೇ ಸಾಲಿನ ಲೆಕ್ಕಪರಿಶೋಧನಾ ಫಲಿತಾಂಶ ಮತ್ತು ಕ್ರಮವಿಡಬೇಕಾದ ಖಂಡಿಕೆಗಳು**

ಕ್ರ.ಸಂ.	ನ್ಯೂನತೆ ಮತ್ತು ಕ್ರಮವಿಡಬೇಕಾದ ಖಂಡಿಕೆಗಳ ಸಂಕ್ಷಿಪ್ತ ವಿವರ	ಆಡಳಿತ ಮಂಡಳಿ ನೀಡಿದ ಅನುಪಾಲನಾ ವರದಿ
1	ಕಳೆದ ಸಾಲಿನ ಲೆಕ್ಕಪರಿಶೋಧನಾ ವರದಿಯಲ್ಲಿ ಸೂಚಿಸಿದ ನ್ಯೂನತೆಗಳ ಪೈಕಿ ಕೆಲವು ನ್ಯೂನತೆಗಳನ್ನು ಸರಿಪಡಿಸಿಕೊಂಡಿಲ್ಲ. ಇವುಗಳ ಬಗ್ಗೆ ಕ್ರಮವಿಡುವುದು	ಸೂಚನೆಯನ್ನು ಗಮನಿಸಲಾಯಿತು. ಸಾಲಕ್ಕೆ ಅನುಗುಣವಾಗಿ ಶೇರು ಪಡೆಯುವ ಬಗ್ಗೆ ಈ ನ್ಯೂನತೆಗಳ ಹೊರತಾಗಿ ಉಳಿದ ನ್ಯೂನತೆಗಳನ್ನು ಸರಿಪಡಿಸಿಕೊಳ್ಳಲು ಕ್ರಮವಿಡಲಾಗಿದೆ.
2	ಸಾಲ ವಿತರಣೆಯಲ್ಲಿನ ನ್ಯೂನತೆಗಳು	ಸದಸ್ಯರು ಸಂಘದಿಂದ ಕೃಷಿ ಸಾಲ ಪಡೆದಾಗ ನಿಯಮಾನುಸಾರ ನಿಗದಿತ ಶೇರು ಪಡೆಯಲಾಗುತ್ತಿದೆ. ಕೆಲವು ಸಂದರ್ಭಗಳಲ್ಲಿ ಕೃಷಿ ಪೂರಕ ಹಾಗೂ ಕೃಷಿಯೇತರ ಸಾಲಗಳಿಗೆ ಸಾಲಗಾರರ ಮನವಿ ಮೇರೆಗೆ ನಿಗದಿತ ಪ್ರಮಾಣದ ಶೇರು ಭರಣ ಮಾಡಲು ಆಡಳಿತ ಮಂಡಳಿಯು ಕಾಲಾವಕಾಶ ನೀಡಿ ಭಾಗಶಃ ರಬಮನ್ನು ತುಂಬಿಸಿಕೊಂಡಿದ್ದು ಇರುತ್ತದೆ. ಈ ರೀತಿ ವ್ಯತ್ಯಾಸ ಇರುವ ರಬಮನ್ನು ಹಂತ ಹಂತವಾಗಿ ಪಡೆದು ಕೊರತೆ ಇರುವ ಶೇರು ರಬಮಿಗೆ ಭರಣ ಮಾಡಲು ಕ್ರಮವಹಿಸಲಾಗುವುದು. ಉಳಿದ ನ್ಯೂನತೆಗಳ ಪುನರಾವರ್ತನೆ ಆಗದಂತೆ ಮುನ್ನೆಚ್ಚರಿಕೆ ವಹಿಸಲಾಗುವುದು.
3	ಸಂಘದ ಉಪನಿಯಮಾವಳಿ (ಉ.ಸಂ.61(4)15)ರ ಪ್ರಕಾರ ಸಂಘದ ಮೂಲಕ ಬೆಳೆ ವಿಕ್ರಿ ಮಾಡುವವರಿಗೆ ಮಾತ್ರ ಮಧ್ಯಮಾವಧಿ ಕೃಷಿ ಸಾಲವನ್ನು ನೀಡಬಹುದಾಗಿದೆ. ಆದರೆ ಅನೇಕ ಪ್ರಕರಣಗಳಲ್ಲಿ ಸಂಘದ ಮೂಲಕ ಬೆಳೆ ವಿಕ್ರಿ ಮಾಡದವರಿಗೂ ಈ ಸಾಲವನ್ನು ನೀಡಿದ್ದು ನಿಯಮ ಪಾಲನೆ ಆಗಿರುವುದಿಲ್ಲ. ಹಾಗೂ ಈ ಸಾಲವನ್ನು ಮಂಜೂರಿ ಮಾಡುವಾಗ, ಅರ್ಜಿ ನೀಡುವವನ ಈ ವರೆಗಿನ ಸಾಲ, ಉತ್ಪನ್ನ ಮತ್ತು ತೀರುವಳಿ ಸಾಮರ್ಥ್ಯ ಪರಿಗಣಿಸುವುದು ಸಾಲ ಮಂಜೂರಿಗೆ ಅವಶ್ಯಕ. ಆದರೆ ಅನೇಕ ಪ್ರಕರಣಗಳಲ್ಲಿ ಈ ಮೇಲಿನ ನಿಯಮ ಪಾಲನೆಯಾಗಿರುವುದಿಲ್ಲ	ಸಂಘದ ಮೂಲಕ ಬೆಳೆ ವಿಕ್ರಿ ಮಾಡುವ ಬಗ್ಗೆ ಸದಸ್ಯರಲ್ಲಿ ಅರಿವು ಮೂಡಿಸಲಾಗುತ್ತಿದೆ. ಈ ಕಾರಣದಿಂದ ಪತ್ತು ಮತ್ತು ಮಾರಾಟ ಜೋಡಣೆ ವ್ಯವಸ್ಥೆಯಡಿ ಮಹಸೂಲ ವಿಕ್ರಿ ಪ್ರಮಾಣ ವರ್ಷದಿಂದ ವರ್ಷಕ್ಕೆ ಹೆಚ್ಚಾಗುತ್ತಿರುವುದನ್ನು ಗಮನಿಸಬಹುದಾಗಿದೆ. ಅರ್ಹ ಸದಸ್ಯರಿಗೆ ಮಾಧ್ಯಮಿಕ ಸಾಲ ವಿತರಿಸುವಾಗ ಸಾಲ ತಿರುವಳಿ ಸಾಮರ್ಥ್ಯ ಪರಿಗಣಿಸಿ ಈ ಸಾಲ ನೀಡುವಿಕೆಯಿಂದ ಆಗಬಹುದಾದ ಉತ್ಪನ್ನವನ್ನು ಅನುಲಕ್ಷಿಸಿ ಮತ್ತು ಮುಂದಿನ ದಿನಗಳಲ್ಲಿ ಸಂಘದ ಮುಖಾಂತರವೇ ಬೆಳೆ ವಿಕ್ರಿ ಮಾಡುವಂತೆ ಸಾಲಗಾರರಿಂದ ದೃಢೀಕರಣ ಪಡೆದು ಸಾಲ ನೀಡಲು ಕ್ರಮವಿಡಲಾಗಿದೆ.
4	ಕೆಲವು ಪ್ರಕರಣಗಳಲ್ಲಿ ಸಾಲಗಾರನು ಈಗಾಗಲೇ ಬೇರೆ ಹಣಕಾಸು ಸಂಸ್ಥೆಗಳಲ್ಲಿ ಪಡೆದಿರುವ ಸಾಲಗಳು ಕಟ್ಟಬಾಕಿ ಇದ್ದಾಗಿಯೂ ಸಂಘದಿಂದ ಹೊಸ ಸಾಲ ಮಂಜೂರಿ ಮಾಡಲಾಗಿದೆ. ಆರ್ಥಿಕ ಶಿಸ್ತು ಪಾಲನೆ ಹಾಗೂ ಸಾಲ ವಸೂಲಿ ಹಿತ ದೃಷ್ಟಿಯಿಂದ ಇಂತಹ ಕ್ರಮ ಸರಿಯಾದುದಲ್ಲ.	ಸಾಮಾನ್ಯವಾಗಿ ಸಾಲ ಮಂಜೂರಿ ನೀಡುವಾಗ ಸಾಲಗಾರನ ವ್ಯವಹಾರವಿರುವ ಇತರೆ ಸಂಸ್ಥೆಗಳಿಂದ ನಿರಾಕ್ಷೇಪಣಾ ಪ್ರಮಾಣ ಪತ್ರ ಯಾ ಸಾಲ ಬಾಕಿ ಪ್ರಮಾಣ ಪತ್ರ ಯಾ ವ್ಯವಹಾರ ಮಾಹಿತಿ ಪ್ರಮಾಣ ಪತ್ರ ಪಡೆದುಕೊಳ್ಳಲಾಗುತ್ತಿದೆ. ಆದರೆ ಕೆಲವು ಅನಿವಾರ್ಯ ಸಂದರ್ಭಗಳಲ್ಲಿ ರೈತನ ಅಸಾಹಯಕ ಪರಿಸ್ಥಿತಿ ಅನುಲಕ್ಷಿಸಿ ಉಳಿದ ಕಡೆ ಇರುವ ಸಾಲಗಳನ್ನು ಅಲ್ಪ ಕಾಲದಲ್ಲ ತೀರಿಸಿಕೊಳ್ಳುವ ಶರತ್ತುಗಳಿಗೆ ಒಳಪಟ್ಟು ಮಂಜೂರಿ ನೀಡಲಾಗಿದೆ. ಮುಂದಿನ ದಿನಗಳಲ್ಲಿ ಇಂತಹ ನ್ಯೂನತೆ ಆಗದಂತೆ ಕ್ರಮವಿಡಲಾಗುವುದು.
5	ಸಂಘದ ಗಣಕೀಕೃತ ಲೆಕ್ಕಪತ್ರಗಳ ಹಾಗೂ ವಿವರಗಳ ಸಂಗ್ರಹಣೆ, ಸಂರಕ್ಷಣೆ ಮತ್ತು ನಿರ್ವಹಣೆಯ ಬಗ್ಗೆ ಸೂಕ್ತ ಉಪನಿಯಮಗಳನ್ನು ರಚಿಸಿಕೊಂಡು ಪಾಲಿಸುವ ಕುರಿತು.	ಸಂಘವು ಪ್ರತಿದಿನ ವ್ಯವಹಾರದ ಅಂತ್ಯಕ್ಕೆ ಕಂಪ್ಯೂಟರ್‌ನ ಲೆಕ್ಕ ತಃಖ್ತೆಗಳ ದಾಖಲೆ ತಂತ್ರಾಂಶದ ಬ್ಯಾಕಪ್(ವಿಪತ್ತು ಪುನಃ ಸಂಪಾದನೆ) ತೆಗೆದಿಡಲಾಗುತ್ತಿದೆ. ಅದನ್ನು ಕ್ಲೌಡ್ ಸ್ಟೋರೇಜ್‌ನಲ್ಲಿ ಶೇಖರಿಸಿ ಇಡಲಾಗುತ್ತಿದೆ. ಈ ಬಗ್ಗೆ ಅಗತ್ಯ ಉಪ ನಿಯಮಗಳನ್ನು ರಚಿಸಿಕೊಳ್ಳಲು ಕ್ರಮವಿಡಲಾಗುವುದು.
6	ಲೆಕ್ಕ ಪರಿಶೋಧಕರು ಸೂಚಿಸಿದಂತೆ ಇತರೆ ಎಲ್ಲಾ ನ್ಯೂನತೆಗಳನ್ನು ಸರಿಪಡಿಸಿಕೊಳ್ಳುವ ಕುರಿತು	ಗಮನಿಸಲಾಗಿದೆ. ಕೆಲವು ನ್ಯೂನತೆಗಳನ್ನು ಸರಿಪಡಿಸಲು ಕ್ರಮ ಕೈಗೊಳ್ಳಲಾಗಿದ್ದು ನ್ಯೂನತೆಗಳ ಪುನರಾವರ್ತನೆ ಆಗದಂತೆ ಮುನ್ನೆಚ್ಚರಿಕೆ ವಹಿಸಲಾಗುವುದು.

ಬಿ ಕೋಟಗಾರ್ನ್ ರೂರಲ್ ಕೋ-ಆಪರೇಟಿವ್ ಅಗ್ರಿಕಲ್ಚರಲ್ ಕ್ರೆಡಿಟ್ ಸೋಸೈಟಿ ಅಮಿಟೆಡ್,  
ಶಿರಸಿ (ಉ. ಕ.)

ಪ್ರದತಿ ಪತ್ರಿಕೆ

ವರ್ಷ	ಶೇರು ಸದಸ್ಯರ ಸಂಖ್ಯೆ	ಶೇರು ಬಂಡವಾಳ	ಸದಸ್ಯರ ಶೇವು	ಸದಸ್ಯರ ಸಾಲ	ಸಂಘದ ಸಾಲ	ಕಾಯ್ದುಟ್ಟಿ ನಿಧಿ	ಉಳಿದ ನಿಧಿಗಳು	ದುಡಿಯುವ ಬಂಡವಾಳ	ನಿಕ್ಕಲಾಭ	ಸಾಲ ವಸೂಲಿ ಪ್ರಮಾಣ	ಆರ್ಥಿಕ ವರ್ಗೀಕರಣ
2012-2013	2878	27191700	136254289	325014872	237139454	6095200	13219256	441831452	6533457	86.75%	'ಬ'
2013-2014	2968	28935400	169490625	341358701	233853403	8709000	18857613	465048553	8821620	94.13%	'ಅ'
2014-2015	3034	33668100	177403367	376782866	241740006	11351305	28047546	503000000	8901367	99.33%	'ಅ'
2015-2016	3083	38391400	202963128	409653113	260194167	13601369	34137050	555523356	9101846	99.17%	'ಅ'
2016-2017	3130	45498100	262552803	497384505	326094016	15901176	39444521	691591411	9218470	98.87%	'ಅ'
2017-2018	3183	50412500	280963464	530129786	355088206	18206828	45351560	752086198	9392909	100%	'ಅ'
2018-2019	3214	55952000	316463264	573447256	350364084	20555872	52485967	798067371	9483471	100%	'ಅ'
2019-2020	3284	60991600	392277671	613236260	406191720	22930590	65185425	950493692	7345714	100%	'ಅ'
2020-2021	3386	69693800	491782571	686783553	353617353	24786885	68881863	1011931302	6164885	100%	'ಅ'
2021-2022	3363	77040200	588330442	768399313	281983481	26328156	92384760	1071591390	8619897	100%	'ಅ'

## ಬಿ ಕೋಟನಾನ್ ರೂರಲ್ ಕೋ-ಆಪರೇಟಿವ್ ಅನ್ವಿಕ್ಟರಲ್ ಕ್ರೆಡಿಟ್ ಸೊಸೈಟಿ ಅ., ಶಿರಸಿ (ಉ.ಕ.)

### ಸೂಚನೆ

1. ಸದಸ್ಯರು ತಾವು ಹೊಂದಿರುವ ಖಾತೆಗೆ ಕಡ್ಡಾಯವಾಗಿ ನಾಮಿನೇಶನ್ ಮಾಡಬೇಕು.  
ಮತ್ತು ತಮ್ಮ ಸಂಪರ್ಕ ಸಂಖ್ಯೆ ಬದಲಾಗಿದ್ದಲ್ಲಿ ಸಂಘಕ್ಕೆ ಒದಗಿಸಲು ಖನಂತಿಸಿದೆ.
2. ಕೆ.ಸಿ.ಸಿ. ಸಾಲವನ್ನು (ಬೆಳೆಸಾಲ) ಸನ್ 2023-24ನೇ ಸಾಲಿನಿಂದ ಹೊಸದಾಗಿ ಪಡೆಯಲಿಚ್ಛಿಸುವ ಸದಸ್ಯರು ಸಂಘವನ್ನು 2023 ಫೆಬ್ರುವರಿ ತಿಂಗಳ ಅಂತ್ಯದೊಳಗೆ ಸೂಕ್ತ ದಾಖಲಾತಿಗಳೊಂದಿಗೆ ಖುದ್ದಾಗಿ ಸಂಪರ್ಕಿಸಲು ಕೋರಿದೆ.
3. ಸದಸ್ಯರು ನಮ್ಮ ಸಂಘದಲ್ಲಿಯೆ ತಮ್ಮ ವ್ಯವಹಾರಕ್ಕೆ ಸಂಬಂಧಿಸಿ ಪರಸ್ಥಳದಿಂದ ಕೋರ್ ಬ್ಯಾಂಕಿಂಗ್ ಅಥವಾ ಇನ್ನಾವುದೇ ವ್ಯವಸ್ಥೆಯ ಮೂಲಕ ಖಾತೆಗೆ ಹಣ ಜಮಾ ಮಾಡುವುದಾದಲ್ಲಿ ನಮ್ಮ ಸಂಘದ  
ಕೆ.ಡಿ.ಸಿ.ಸಿ. ಬ್ಯಾಂಕ್ ಅ., ಎನ್.ಎಂ.ಯಾರ್ಡ್, ಶಾಖೆ ಶಿರಸಿ  
A/c No. 622020077449-IFS CODE-KSCB0016001,  
ಸ್ಲೇಟ್ ಬ್ಯಾಂಕ್ ಆಫ್ ಇಂಡಿಯಾ ಶಿರಸಿ ಶಾಖೆ  
A/c No. 39018207601- IFS CODE-SBIN0040544,  
ಬ್ಯಾಂಕ್ ಆಫ್ ಬರೋಡಾ (ಬಿಜಿಯಾ ಬ್ಯಾಂಕ್) ಎನ್.ಎಮ್.ಯಾರ್ಡ್, ಶಾಖೆ ಶಿರಸಿ  
A/c No. 64480200000108-IFS CODE-BARB0VJAPMC  
ಕೆನರಾ ಬ್ಯಾಂಕ್, ಶಿರಸಿ ಶಾಖೆ  
A/c No. 0520101166825 - IFS CODE: CNRB0000520 ಇವುಗಳಿಗೆ ಮಾಡಬಹುದು.
4. ಸಂಘವು ನೂತನವಾಗಿ ಅಭಿವೃದ್ಧಿಪಡಿಸಿದ ಕೋ-ವ್ಯಾಲೆಟ್ ತಂತ್ರಾಂಶದ ಮೂಲಕ ಸಂಘದಲ್ಲಿರುವ ತಮ್ಮ ಖಾತೆಯಿಂದ ಬೇರೆಡೆಗೆ ಹಣವನ್ನು ನಿಮ್ಮ ಮೊಬೈಲ್ ಮೂಲಕವೇ ವರ್ಗಾಯಿಸಿಕೊಳ್ಳಲು ಅವಕಾಶ ಕಲ್ಪಿಸಲಾಗಿದೆ. ಸದಸ್ಯರು ಇದರ ಸಂಪೂರ್ಣ ಉಪಯೋಗ ಪಡೆದುಕೊಳ್ಳಲು ಕೋರಿದೆ.
5. ನಿರಂತರ ನಗದು ವ್ಯವಹಾರ ಸೌಲಭ್ಯದ ಉಪಯೋಗವನ್ನು (ಸೋಮವಾರದಿಂದ ಶುಕ್ರವಾರದವರೆಗೆ ಬೆಳಿಗ್ಗೆ 10-00 ರಿಂದ ಸಂಜೆ 5-30 ಗಂಟೆ ಹಾಗೂ ಶನಿವಾರ ಬೆಳಿಗ್ಗೆ 10-00 ರಿಂದ ಮಧ್ಯಾಹ್ನ 2-00 ಗಂಟೆಯವರೆಗೆ ಮಾತ್ರ) ಮಾನ್ಯ ಸದಸ್ಯರು ಪಡೆದುಕೊಳ್ಳಬಹುದು.
6. ಸದಸ್ಯರು ಹಿಂದಿನ ಐದು ವಾರ್ಷಿಕ ಸರ್ವೆ ಸಾಧಾರಣ ಸಭೆಗಳ ಪೈಕಿ ಎರಡು ವಾರ್ಷಿಕ ಸರ್ವೆಸಾಧಾರಣ ಸಭೆಗಳಿಗೆ ಹಾಜರಾಗದಿದ್ದರೆ ಚುನಾವಣೆಯಲ್ಲಿ ಮತದಾನದ ಹಕ್ಕನ್ನು ಕಳೆದುಕೊಳ್ಳುವರು.
7. ಯಾವುದೇ ಸದಸ್ಯರು ಸಂಘದ ಉಪ ನಿಯಮಗಳಲ್ಲಿ ನಿಗದಿಪಡಿಸಿದ ಕನಿಷ್ಠ ಪ್ರಮಾಣದ ವ್ಯವಹಾರ ನಡೆಸದಿದ್ದಲ್ಲಿ ಅಥವಾ ಸೌಲಭ್ಯ ಪಡೆಯದಿದ್ದಲ್ಲಿ ಮುಂದಿನ ಒಂದು ವಾರ್ಷಿಕ ಸರ್ವೆ ಸಾಧಾರಣ ಸಭೆಗಳಲ್ಲಿ ಮತ ಚಲಾಯಿಸುವ ಹಕ್ಕನ್ನು ಕಳೆದುಕೊಳ್ಳುತ್ತಾರೆ.
8. ಸಂಘದ ಉಪ ನಿಯಮಗಳಲ್ಲಿ ನಿರ್ದಿಷ್ಟಪಡಿಸಿದ ಪ್ರಮಾಣದಲ್ಲಿ ನಿರಂತರ ಮೂರು ವರ್ಷಗಳವರೆಗೆ ವ್ಯವಹಾರ ಕೈಗೊಳ್ಳಲು ವಿಫಲರಾದ ಸದಸ್ಯರು ಸಂಘದ ಸದಸ್ಯತ್ವಕ್ಕೆ ಅನರ್ಹರಾಗುತ್ತಾರೆ.



## ಸಾಲಗಾರನ ಜವಾಬ್ದಾರಿ ಮತ್ತು ಕರ್ತವ್ಯಗಳು

- \* ಸಾಲಗಾರನು ತಾನು ಪಡೆದ ಸಾಲವು ಸದ್ವಿನಿಯೋಗವಾಗುವಂತೆ ನೋಡಿಕೊಳ್ಳಬೇಕು, ಪ್ರತಿದಿನದ ಖರ್ಚು ವೆಚ್ಚಗಳನ್ನು ಬರೆದಿಟ್ಟು ಕುಟುಂಬದ ಸದಸ್ಯರ ಗಮನಕ್ಕೂ ತರುವುದು ಅವಶ್ಯ.
- \* ಸಾಲಗಾರನು ಪಡೆದ ಸಾಲವನ್ನು ಮುದ್ದತು ಅವಧಿಯೊಳಗೆ ಮರುಪಾವತಿಸಬೇಕು. ಇದರಿಂದಾಗಿ ಅವಧಿ ಮೀರಿದ ಸಾಲಕ್ಕೆ ಹೆಚ್ಚಿನ ದರದಲ್ಲ ಬಡ್ಡಿ, ದಂಡದ ಬಡ್ಡಿ ವ ಇತರೇ ಖರ್ಚುಗಳನ್ನು ತುಂಬುವುದನ್ನು ತಪ್ಪಿಸಿಕೊಳ್ಳಬಹುದು.
- \* ಸಾಲಗಾರನು ಸುಸ್ತಿ ಬಾಕಿದಾರನಾದರೆ, ಸಾಲಗಾರನ ಹಾಗೂ ಜಾಮೀನುದಾರನ ಬೆಳೆ, ಜಮೀನು ಸೇರಿದಂತೆ ಚರ ಸ್ಥಿರ ಆಸ್ತಿಗಳನ್ನು ಹರಾಜು ಮಾಡಿ ಸಾಲ ವಸೂಲ ಮಾಡಲು ಕಾಯಿದೆಯಲ್ಲಿ ಅವಕಾಶ ಇರುತ್ತದೆ.
- \* ಸಾಲಗಾರನು ಸಾಲಗಳನ್ನು ಅವಧಿಯೊಳಗೆ ತುಂಬದಿದ್ದರೆ, ಸದರಿ ಕಟ್ಟಬಾಕಿ ಸಾಲಕ್ಕೆ ಜಾಮೀನು ನೀಡಿದ ಸದಸ್ಯರಿಗೆ ಹೊಸ ಸಾಲ ಮಂಜೂರಿ ಸೇರಿದಂತೆ ಯಾವುದೇ ಸಾಲ ಸೌಲಭ್ಯಗಳು ಸಿಗುವುದಿಲ್ಲ. ಸಾಲಗಾರನು ಕಟ್ಟಬಾಕಿದಾರನಾದರೆ ಜಾಮೀನುದಾರನೂ ಕಟ್ಟಬಾಕಿದಾರನೆಂದು ಪರಿಗಣಿಸಲ್ಪಡುತ್ತಾನೆ.

## ಜಾಮೀನುದಾರರ ಜವಾಬ್ದಾರಿ ಮತ್ತು ಕರ್ತವ್ಯಗಳು

- \* ಪ್ರತಿಯೊಬ್ಬ ಜಾಮೀನುದಾರನು ಸಾಲಗಾರನಷ್ಟೇ ಸಾಲಕ್ಕೆ ಜವಾಬ್ದಾರನಾಗಿರುತ್ತಾರೆ.
- \* ಜಾಮೀನು ಆಗುವ ಪೂರ್ವದಲ್ಲ ಸಾಲಗಾರನ ಆರ್ಥಿಕ ಸ್ಥಿತಿ, ಸಾಲದ ಉದ್ದೇಶ ಹಾಗೂ ಸಾಲವನ್ನು ಮರುಪಾವತಿ ಮಾಡುವ ಸಾಮರ್ಥ್ಯ ಇವುಗಳನ್ನು ವಿಚಾರಿಸಿಕೊಳ್ಳಬೇಕು.
- \* ನಿಗದಿಯಾದ ಕಾಲಕ್ಕೆ ಸಾಲಗಾರನು ಕಂತುಗಳನ್ನು ಮರುಪಾವತಿ ಮಾಡದಿದ್ದರೆ ಸಾಲಗಾರನಿಗೆ ತಿಳಿಸಿ ಹೇಳಬೇಕು.
- \* ಸಾಲಗಾರನು ಸಾಲ ಮರುಪಾವತಿ ಮಾಡದಿದ್ದರೆ ಅದನ್ನು ಮರುಪಾವತಿ ಮಾಡಿಸುವ ಹೊಣೆ ಜಾಮೀನುದಾರನಿಗೂ ಇರುತ್ತದೆ.
- \* ಕಾಯಿದೆ ಹಾಗೂ ನಿಯಮಗಳ ಪ್ರಕಾರ ಸಾಲಗಾರನು ಸುಸ್ತಿ ಬಾಕಿದಾರನಾದರೆ ಜಾಮೀನುದಾರನೂ ಸಹ ಕಟ್ಟಬಾಕಿದಾರ ಎಂದು ಪರಿಗಣಿಸಲ್ಪಡುವುದರಿಂದ, ಸುಸ್ತಿ ಆಗಿರುವ ಸಾಲ ಮರುಪಾವತಿ ಆಗುವವರೆಗೂ ಜಾಮೀನುದಾರನಿಗೆ ಹೊಸ ಸಾಲ ದೊರೆಯಲಾರದು.
- \* ಜಾಮೀನುದಾರನ ಕರ್ತವ್ಯಗಳನ್ನು ತಿಳಿದುಕೊಳ್ಳದೇ ಮತ್ತು ಅದನ್ನು ಪಾಲಿಸಲು ಒಪ್ಪಿಗೆ ಯಾ ಬದ್ಧರಿಲ್ಲದವರು ಜಾಮೀನು ನೀಡಬಾರದು.

## ಆರೋಗ್ಯ ವಿಮಾ ಯೋಜನೆ

- \* ನಮ್ಮ ಸಂಘದ ಸದಸ್ಯರ ಅನುಕೂಲಕ್ಕಾಗಿ ಟಿಎಸ್‌ಎಸ್‌ನ ರೈತ ರಕ್ಷಾ ಕವಚ ಯೋಜನೆಯಲ್ಲಿ ನಮ್ಮ ಸಂಘದ ಮೂಲಕ ಮಹಸೂಲು ವಿಕ್ರಯಿಸುತ್ತಿರುವ ಸದಸ್ಯರಿಗೆ ಪಾಲೈಕ್ಸಲು ಅವಕಾಶ ಕಲ್ಪಿಸಲಾಗಿದ್ದು ನಿಗದಿತ ವಂತಿಗೆ ಪಾವತಿಸಿ ಸದಸ್ಯರು ಸದರ ಯೋಜನೆಯಲ್ಲಿ ಪಾಲೈಕ್ಸಲುಬಹುದಾಗಿದೆ. ಸಂಘಕ್ಕೆ ಭೇಟಿ ನೀಡಿ ಸದರ ಯೋಜನೆಯ ಕುರಿತು ಹೆಚ್ಚಿನ ಮಾಹಿತಿ ಪಡೆದುಕೊಳ್ಳಬಹುದಾಗಿದೆ.

## ಸಾಲ ಪಡೆದ ಸದಸ್ಯರ ಗಮನಕ್ಕೆ

**ಮಾನ್ಯ ಸದಸ್ಯರೇ,**

ತಾವು ಸನ್ 2022-23ನೇ ಸಾಲಿಗೆ ಎಸ್.ಕೆ.ಸಿ.ಸಿ. ಸಾಲ (ಬೆಳೆಸಾಲ)ವನ್ನು ಸಂಘದಿಂದ ಪಡೆದಿರುತ್ತೀರಿ. ಈ ಸಾಲದ ಮರುಪಾವತಿಯ ನಿಗದಿತ ವಾಯಿದೆ ದಿನಾಂಕವು **30-04-2023ಕ್ಕೆ** ಇರುತ್ತದೆ.

ಹಾಗೆಯೇ ಸದಸ್ಯರು ಪಡೆದ ಕೃಷಿ ಮಾಧ್ಯಮಿಕ ಸಾಲದ ಕಂತುಗಳು ಹಾಗೂ ಬಡ್ಡಿಯನ್ನು **ಏಪ್ರಿಲ್ 15, 2023ರ** ಒಳಗಾಗಿ ಮರುಪಾವತಿಸತಕ್ಕದ್ದು. ಸದರ ಸಾಲಗಳನ್ನು ವಾಯಿದೆ ದಿನಾಂಕದೊಳಗೆ ಮರುಪಾವತಿಸಿದಲ್ಲಿ ಮಾತ್ರ **ಸರಕಾರದಿಂದ ಬಡ್ಡಿ ರಿಯಾಯಿತಿ ಸಹಾಯಧನ ಸೌಲಭ್ಯ ದೊರಕುತ್ತದೆ.**

ಸದರಿ ಸಾಲವನ್ನು ತಾವು ಯಾವುದೇ ಕಾರಣಗಳಿಂದಾಗಿ ವಾಯಿದೆ ದಿನಾಂಕದ ನಂತರ ಮರುಪಾವತಿಸಿದಲ್ಲಿ ಸರ್ಕಾರದ ಆದೇಶದಂತೆ ಯಾವುದೇ ಬಡ್ಡಿ ರಿಯಾಯಿತಿ ಸೌಲಭ್ಯ ದೊರೆಯುವುದಿಲ್ಲವಾದ್ದರಿಂದ ಸಾಲ ಪಡೆದ ದಿನಾಂಕದಿಂದಲೇ ಹೆಚ್ಚಿನ ಬಡ್ಡಿ ಪಾವತಿಸಬೇಕಾಗುತ್ತದೆ. ಇದನ್ನು ಗಮನದಲ್ಲಿಟ್ಟು ಅವಧಿಗೆ ಸರಿಯಾಗಿ ಸಾಲವನ್ನು ಮರುಪಾವತಿಸಿ ಸರಕಾರದ ಬಡ್ಡಿ ರಿಯಾಯಿತಿಯ ಪೂರ್ಣ ಸೌಲಭ್ಯ ಪಡೆಯಬೇಕಾಗಿ ಕೋರುತ್ತೇವೆ. ಕೃಷಿಯೇತರ ಸಾಲ ಪಡೆದ ಸದಸ್ಯರು ಮಾರ್ಚ್ 31 ರೊಳಗೆ ಬಡ್ಡಿ ಪಾವತಿಸಿ ನಿಗದಿತ ವಾಯಿದೆಯೊಳಗೆ ಸಾಲದ ಕಂತು/ ಅಸಲನ್ನು ಪೂರ್ತಿಯಾಗಿ ಮರುಪಾವತಿಸಲು ಕೋರಿದೆ.

## ಮಾನ್ಯ ಸದಸ್ಯರಲ್ಲಿ ನಿವೇದನೆ

- ಸಂಘದ ಮುಖಾಂತರ ಮಹಸೂಲು ವಿಕ್ರಯಿಸಿದ ಸದಸ್ಯರ ಖಾಲಿ ಚೀಲ ಸಂಘದ ಗೋದಾಮಿನಲ್ಲೇ ಲಭ್ಯವಿದ್ದು, ಸದಸ್ಯರು ಶೀಘ್ರವಾಗಿ ತೆಗೆದುಕೊಂಡು ಹೋಗಲು ವಿನಂತಿಸಿದೆ. ಈಗಾಗಲೇ ಹಲವು ಬಾರಿ ಮಾನ್ಯ ಸದಸ್ಯರಿಗೆ ಖಾಲಿ ಚೀಲ ತೆಗೆದುಕೊಂಡು ಹೋಗಲು ತಿಳಿಸಿದರೂ ಸಹ ಹೆಚ್ಚಿನ ಸದಸ್ಯರ ಖಾಲಿ ಚೀಲಗಳು ಸಂಘದ ಗೋದಾಮಿನಲ್ಲಯೇ ಉಳಿದಿದ್ದು ಇದರಿಂದ ಸಂಘದ ಖಾಲಿಚೀಲ ಗೋದಾಮಿನಲ್ಲ ಸ್ಥಳದ ಅಭಾವ ಉಂಟಾಗಿರುತ್ತದೆ. ಕಾರಣ ಖಾಲಿ ಚೀಲಗಳ ವಿಲೇವಾರಿ ಮಾಡಲು ಕ್ರಮಕೈಗೊಳ್ಳುವುದು ಸಂಘಕ್ಕೆ ಅನಿವಾರ್ಯವಾಗಿರುತ್ತದೆ. ಆದ್ದರಿಂದ **ದಿನಾಂಕ: 31-3-2022ರ ಒಳಗೆ ಖಿತ್ತಿ ಮಾಡಿದ ಖಾಲಿ ಚೀಲಗಳನ್ನು 30-09-2022ರೊಳಗೆ ಒಯ್ಯದಿದ್ದಲ್ಲಿ ವಿಲೇವಾರಿ ಕ್ರಮ ಕೈಗೊಳ್ಳಲಾಗುವುದು. ಮಾನ್ಯ ಸದಸ್ಯರು ಇದಕ್ಕೆ ಅವಕಾಶ ನೀಡದೇ ಶೀಘ್ರವಾಗಿ ಖಾಲಿ ಚೀಲ ಪಡೆದುಕೊಳ್ಳಲು ವಿನಂತಿಸಿದೆ.**

## ಈಗ ನಿಮ್ಮ ಮೊಬೈಲ್‌ನಲ್ಲಿಯೇ ನಿಮ್ಮ ಖಾತೆ ವಿವರ ನೋಡಬಹುದು

- ಇಂದಿನ ಆಧುನಿಕತೆಗೆ ತಕ್ಕಂತೆ ಸಂಘದ ಸದಸ್ಯರಿಗೆ ಹೆಚ್ಚಿನ ಸೇವಾ ಸೌಲಭ್ಯ ಒದಗಿಸುವ ಉದ್ದೇಶದಿಂದ ಅಂತರ್ಜಾಲದ ಮೂಲಕ ಸದಸ್ಯರಿಗೆ ಅವರ ವೈಯಕ್ತಿಕ ಖಾತೆಯ ಪಾಸ್ ಪುಸ್ತಕ, ವಿಕ್ರಿ ಮಾಹಿತಿ, ಸಾಲ-ಲೇವುಗಳ ಸಂಪೂರ್ಣ ಮಾಹಿತಿಗಳು ಲಭ್ಯವಾಗುವಂತೆ ತಂತ್ರಾಂಶ ಅಭಿವೃದ್ಧಿಪಡಿಸಲಾಗಿದೆ. ಮಾನ್ಯ ಸದಸ್ಯರು ಇದರ ಸಂಪೂರ್ಣ ಪ್ರಯೋಜನ ಪಡೆದುಕೊಳ್ಳಬೇಕೆಂದು ವಿನಂತಿಸುತ್ತೇವೆ.

## ಸಂಘದಲ್ಲಿ ಸ್ವೀಕರಣೆ ಮಾಡುತ್ತಿರುವ ಠೇವುಗಳ ವಿವರ

- |                                   |                  |
|-----------------------------------|------------------|
| 1 ಮುದ್ದತಿ ಠೇವು                    | 3 ಸೇವಿಂಗ್ಸ್ ಠೇವು |
| 2 ಭಾಗ್ಯಲಕ್ಷ್ಮೀ ಕ್ಯಾಶ್ ಸರ್ವಿಫಿಕೇಟ್ | 4 ಸಂಚಿತ ಠೇವು     |

ಹೆಚ್ಚಿನ ಮಾಹಿತಿಗಳಿಗಾಗಿ ಸ್ವತಃ ಬಂದು ಸಂಪರ್ಕಿಸಿರಿ

### ಭಾಗ್ಯಲಕ್ಷ್ಮೀ ಕ್ಯಾಶ್ ಸರ್ವಿಫಿಕೇಟ್‌ಗೆ ಆಕರಿಸುವ ಬಡ್ಡಿ ದರ

ಅವಧಿ	ಪರತ್ ಸಿಗುವ ಹಣ (ರೂ.100ಕ್ಕೆ)
24 ತಿಂಗಳು	114

### ಮುದ್ದತಿ ಠೇವಣಿಗೆ ಆಕರಿಸುವ ಬಡ್ಡಿ ದರ

ವಿವರ	ಬಡ್ಡಿ ದರ
91 ದಿನಗಳಿಂದ 180 ದಿನಗಳವರೆಗೆ	5%
181 ದಿನಗಳಿಂದ 270 ದಿನಗಳವರೆಗೆ	5.50%
271 ದಿನಗಳಿಂದ 1 ವರ್ಷದವರೆಗೆ	6%
1 ವರ್ಷದಿಂದ 2 ವರ್ಷದವರೆಗೆ	7%





1. ಶ್ರೀ ವಿಘ್ನೇಶ್ವರ ನಾರಾಯಣ ಹೆಗಡೆ, ಕಲ್ಲಂದೆ (ಉತ್ತಮ ಸದಸ್ಯರು)
2. ಶ್ರೀ ರಾಮಚಂದ್ರ ರಾಮಕೃಷ್ಣ ಭಟ್ಟ, ಕಂಚಿಕೊಪ್ಪ (ಉತ್ತಮ ಸದಸ್ಯರು)
3. ಶ್ರೀ ಲಕ್ಷ್ಮೀನಾರಾಯಣ ಮಾಲ್ಲೇಶ್ವರ ಭಟ್ಟ, ಪಂಚಲಿಂಗ(ಉತ್ತಮ ಸದಸ್ಯರು)
4. ಶ್ರೀಮತಿ ದೇವಕಿ ದ್ಯಾವ ಗೌಡ, ಹುಣಸೇಕೊಪ್ಪ (ಉತ್ತಮ ಸದಸ್ಯರು)
5. ಶ್ರೀ ಗೋಪಾಲಕೃಷ್ಣ ಗಣಪತಿ ದೇವ, ಚಿಪಲಿ (ಉತ್ತಮ ಸದಸ್ಯರು)
6. ಶ್ರೀ ಸುಬ್ರಾಯ ಗಣಪತಿ ಹೆಗಡೆ, ಗುಣ್ಣಿಗದ್ದೆ (ಉತ್ತಮ ಸದಸ್ಯರು)
7. ಶ್ರೀ ಗಣಪತಿ ಗಣಪತಿ ಭಟ್ಟ, ಕೊಪ್ಪತೋಟ (ಉತ್ತಮ ಸದಸ್ಯರು)
8. ಶ್ರೀ ಈಶ್ವರ ಬಂಗಾರ್ಯ ಗೌಡ, ಗೋಕಗೋಡ (ಉತ್ತಮ ಸದಸ್ಯರು)
9. ಶ್ರೀ ಗೋಪಾಲಕೃಷ್ಣ ಸುಬ್ರಾಯ ಹೆಗಡೆ, ಎಮ್ಮಿನೊಂಡ (ಉತ್ತಮ ಸದಸ್ಯರು)
10. ಶ್ರೀ ನಾರಾಯಣ ಗಣಪತಿ ಹೆಗಡೆ, ಬೆಂಡೆಗದ್ದೆ (ಉತ್ತಮ ಸದಸ್ಯರು)
11. ಶ್ರೀ ರಾಮಚಂದ್ರ ಗೋಮು ಮರಾಠಿ, ಹಕ್ಕಿಗದ್ದೆ (ಉತ್ತಮ ಸದಸ್ಯರು)
12. ಶ್ರೀಮತಿ ಜಾಹ್ನವಿ ರಾಮಕೃಷ್ಣ ಹೆಗಡೆ, ತಾರಗೋಡ (ಉತ್ತಮ ಸದಸ್ಯರು)
13. ಕುಮಾರಿ ಚಿತ್ರಾ ಪ್ರಭಾಕರ ಕಾಮತ್, ತೆರಕನಳ್ಳಿ (ಪ್ರಗತಿಪರ ಕೃಷಿಕರು)
14. ಶ್ರೀ ಕಮಲಾಕರ ನಾರಾಯಣ ಹೆಗಡೆ, ಅಂಗದಕೋಟ (ಪ್ರಗತಿಪರ ಕೃಷಿಕರು)
15. ಶ್ರೀ ಹರಿಹರ ವೆಂಕಟಮಣಿ ಹೆಗಡೆ, ಹಿತ್ತಳ್ಳಿ (ಪ್ರಗತಿಪರ ಕೃಷಿಕರು)

**ದಿನಾಂಕ: 21-10-2021ರಂದು ನಡೆದ ಸಂಘದ 108ನೇ  
ವಾರ್ಷಿಕ ಸರ್ವಸಾಧಾರಣ ಸಭೆಯಲ್ಲಿ  
ಉತ್ತಮ ಸದಸ್ಯರು ಹಾಗೂ ಪ್ರಗತಿಪರ ಕೃಷಿಕರೆಂದು  
ಸಂಘದಿಂದ ಸನ್ಮಾನಿಸಲ್ಪಟ್ಟ ಸದಸ್ಯರುಗಳು**



1



2



3



4



5



6



7



8



9



10



11



12



13



14



15





# ಪುನಃ ವ್ಯವಹಾರಕ್ಕೆ ಪುಲಭ ಪರಿಹಾರ..

ಸಂಘವು ನೂತನವಾಗಿ ಪರಿಚಯಿಸಿದ  ತಂತ್ರಾಂಶದ ಮೂಲಕ ಸಂಘದಲ್ಲರುವ ನಿಮ್ಮ ಖಾತೆಯಿಂದ ಬೇರೆಡೆ ಆರ್‌ಐ‌ಜಿ‌ಎಸ್/ನೆಫ್ಟ್ ಮಾಡಲು ಅನುಕೂಲವಾಗುವಂತೆ ಸಂಪೂರ್ಣ ಗಣಕೀಕೃತ ವ್ಯವಸ್ಥೆ ಕಲ್ಪಿಸಲಾಗಿದೆ.

## » ಹಣ ವರ್ಗಾಯಿಸಲು ಹೀಗೆ ಮಾಡಿ

- ✓ ಕೋ-ವ್ಯಾಲೆಟ್ ಮೂಲಕ ಆರ್‌ಐ‌ಜಿ‌ಎಸ್/ ನೆಫ್ಟ್ ಮಾಡಲು ಪ್ರಾರಂಭದಲ್ಲಿ ಒಮ್ಮೆ ಸಂಘದ ಕಚೇರಿಗೆ ಭೇಟಿ ನೀಡಿ ಅರ್ಜಿ ನಮೂನೆ ಸಲ್ಲಿಸಬೇಕಿರುತ್ತದೆ.
- ✓ ನಂತರ ಯಾವ ಸ್ಥಳದಿಂದ ಯಾವ ಸಮಯದಲ್ಲಿ ಬೇಕಾದರೂ ನಿಮ್ಮ ಮೊಬೈಲ್‌ನಲ್ಲಿ ಆರ್‌ಐ‌ಜಿ‌ಎಸ್/ ನೆಫ್ಟ್ ಅನ್ನು ಕೋ-ವ್ಯಾಲೆಟ್ ತಂತ್ರಾಂಶದ ಮೂಲಕ ಮಾಡಬಹುದಾಗಿದೆ.
- ✓ ಕೋ-ವ್ಯಾಲೆಟ್ ತಂತ್ರಾಂಶದ ಮೂಲಕ ಹಣ ವರ್ಗಾವಣೆ ಮಾಡಲು ಹಣ ಜಮಾ ಆಗಬೇಕಿರುವ ಬ್ಯಾಂಕ್ ಖಾತೆ ಸಂಖ್ಯೆ, ಐಎಫ್‌ಎಸ್ ಕೋಡ್, ಬ್ಯಾಂಕ್ ಶಾಖೆ ಹಾಗೂ ಬ್ಯಾಂಕ್‌ನ ಹೆಸರು ಇತ್ಯಾದಿ ವಿವರಗಳನ್ನು ನಮೂದಿಸಬೇಕು.
- ✓ ಈ ವಿಧಾನವು ಸಂಪೂರ್ಣ ಗಣಕೀಕೃತವಾಗಿರುವುದರಿಂದ ಹಣ ವರ್ಗಾವಣೆ ಮಾಡಲು ಸದಸ್ಯರು ಸಂಘದ ಕಚೇರಿಗೆ ಭೇಟಿ ನೀಡುವ ಅವಶ್ಯಕತೆ ಇರುವುದಿಲ್ಲ.
- ✓ ಇದು ಅತೀ ಸರಳ ಹಾಗೂ ಸುರಕ್ಷಿತ ವಿಧಾನವಾಗಿದ್ದು ಸದಸ್ಯರು ಈ ಸೌಲಭ್ಯವನ್ನು ಸದುಪಯೋಗಪಡಿಸಿಕೊಳ್ಳಲು ವಿನಂತಿಸಿದೆ.

← TRC User

NEFT / Request / New

New NEFT Request Beneficiary

Bank Account Number

Confirm Bank Account Number

Bank Name

Bank Branch

Bank IFSC

Amount

Beneficiary name

Remarks Optional

Submit

ಗೆ ,

ತೆರೆದ ಅಂಚೆ

ದಿ ತೋಟಗಾರ್ಷ್ ರೂರಲ್ ಕೋ-ಆಪರೇಟಿವ್  
ಅಗ್ರಿಕಲ್ಚರಲ್ ಕ್ರೆಡಿಟ್ ಸೊಸೈಟಿ ಅ., ಶಿರಸಿ (ಉ.ಕ.)  
ಹೊಸ ಮಾರುಕಟ್ಟೆ ಪ್ರಾಂಗಣ,  
ತಾ.ಶಿರಸಿ (ಉ.ಕ.) 581 402